

हरिभूमि

छत्तीसगढ़, मध्यप्रदेश, हरियाणा व दिल्ली से एक साथ प्रकाशित

समाचार ही नहीं, विचार भी

haribhoomi.com

रायपुर, गुरुवार 10 सितंबर 2026

छठवीं के छात्रों को त्रि-भाषा नीति से छूट देने पर विचार करे सीबीएसई



नई दिल्ली। सुप्रीम कोर्ट ने बुधवार को सीबीएसई से कहा कि वह इस अकादमिक सत्र के लिए छठी कक्षा के छात्रों को अपनी त्रि-भाषा नीति से छूट देने पर विचार करे। प्रधान न्यायाधीश सूर्यकांत की अध्यक्षता वाली तीन न्यायाधीशों की पीठ ने सुनवाई 17 सितंबर तक टालते हुए बोर्ड से कहा कि वह मौजूदा अकादमिक सत्र में छठी कक्षा के छात्रों को शामिल करने की संभावना पर विचार करे।



छग में भी शराब का खेल, 4409 खाली बोतलें, स्टीकर और 3380 ढक्कन बरामद

हरिभूमि न्यूज ▶▶| भानुप्रतापपुर

छत्तीसगढ़ में भी अवैध शराब का धंधा खूब चल रहा है। कांकेर के भानुप्रतापपुर में बड़ी मात्रा अंग्रेजी शराब में मिलावट का सामान बरामद हुआ है। भानुप्रतापपुर के ग्राम बसंत नगर, नारायणपुर स्थित एक किराए के मकान में दबिश देकर भानुप्रतापपुर पुलिस ने 4409 नग खाली शराब की बोतल-पौवा, 105 पत्ता स्टीकर व होलोग्राम तथा 3380 ढक्कन बरामद किए हैं। पुलिस के अनुसार इन सामग्री का उपयोग अंग्रेजी शराब में मिलावट अथवा अवैध रूप से शराब तैयार करने में किए जाने की आशंका है। अंग्रेजी शराब की खाली बोतलें, पौवा, स्टीकर, होलोग्राम और बड़ी संख्या में ढक्कन देखकर पुलिस भी हैरान रह गई। मामले में बरामद सामग्री के वास्तविक मालिक की पतासाजी की जा रही है। कोरर पुलिस ने शराब का परिवहन करने वाले आरोपियों से मिले इनपुट के आधार पर पुलिस की टीम ने बसंत नगर में उत्तम देवनाथ के किराए के मकान की तलाशी ली। तलाशी के दौरान एक कमरे में बड़ी मात्रा में शराब से संबंधित सामग्री लावारिस हालत में मिली। पुलिस ने मौके से जम्मू स्पेशल व्हिस्की के ▶▶|शेष पेज 7 पर

खास खबर

मालिक की तलाश धारा 106 के तहत जब्ती

पुलिस ने सभी सामग्री को लावारिस हालत में पाए जाने पर समक्ष गवाहों की मौजूदगी में धारा 106 बीएनएसएस के तहत जब्ती पत्रक के अनुसार जब्त कर लिया है। बरामद सामग्री के मालिक और इसके पीछे सक्रिय लोगों की पतासाजी की जा रही है। पुलिस इस बात की भी जांच कर रही है कि इतनी बड़ी मात्रा में खाली बोतल, स्टीकर, होलोग्राम और ढक्कन आखिर किस उद्देश्य से एकत्र किए गए थे।

मिलावट की आशंका, खेल किसका इस पर सस्पेंस, मकान मालिक गायब

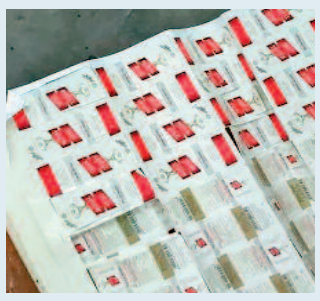



4409 खाली बोतल-पौवा और 3380 ढक्कन

पुलिस के अनुसार बरामद सामग्री में मैकडॉवल नंबर-1 के 2078 खाली पौवा, 411 खाली बोतल, अद्धी 107, सिग्नेचर की 61 खाली बोतल, आरएस के 367 पौवा, 121 बोतल व 95 अध्दी, आरसी के 964 पौवा व 87 बोतल, आईबी के 103 पौवा व 15 बोतल समेत कुल 4409 खाली बोतल-पौवा ▶▶|शेष पेज 7 पर

एनआईए की चार्जशीट पेश, दिल्ली में हुआ था आत्मघाती बम विस्फोट

लाल किला ब्लास्ट : खुद को कार में उड़ाकर उमर ने ली थी 15 की जान

हरिभूमि न्यूज ▶▶| नई दिल्ली

दिल्ली के लाल किले के पास 10 नवंबर 2025 को हुए धमाके की जांच में राष्ट्रीय जांच एजेंसी ने बड़ा खुलासा किया है। इस वारदात में 15 लोगों की मौत हुई थी। एनआईए की चार्जशीट के मुताबिक लाल किले के पास हुआ यह धमाका आत्मघाती बम विस्फोट था। जांच एजेंसी का दावा है कि आरोपी उमर उन नबी (ए-1) धमाके के वक्त कार के अंदर ही मौजूद था।

चार्जशीट के अनुसार उसी ने कार में लगाए गए आईईडी को एक खास कमांड मैकेनिज्म के जरिए एक्टिव किया था। एनआईए के मुताबिक इस मामले में सामने आए आतंकी मॉड्यूल की विचारधारा और उसकी गतिविधियों की भी गहराई से जांच की गई। एजेंसी का कहना है कि इस मॉड्यूल से जुड़े आरोपी कट्टरपंथी विचारों से प्रभावित थे और हिंसक गतिविधियों की तैयारी कर रहे थे।



- आतंकियों ने कथित तौर पर सेकंड हैंड कार खरीदी
- कार को वाहन आधारित विस्फोटक में बदला
- फॉरेंसिक जांच में टीएटीपी और अमोनियम नाइट्रेट के मिले अवशेष

कार के अंदर बैठकर खुद दबाया था बटन

एनआईए की चार्जशीट में साफ लिखा है कि मुख्य आरोपी उमर उन नबी (ए-1) धमाके के वक्त गाड़ी के अंदर ही मौजूद था। उसने कार के भीतर बैठकर कमांड मैकेनिज्म का इस्तेमाल किया। आईईडी को खुद एक्टिवेट कर दिया। यह हमला अंसार गजवात-उल-हिंद मॉड्यूल से जुड़ा हुआ था। आतंकी किसी भी कीमत पर लाल किले जैसी ऐतिहासिक और संवेदनशील जगह पर बड़ा नुकसान पहुंचाना चाहते थे।

कब और कैसे हुआ विस्फोट

एनआईए के मुताबिक, 10 नवंबर 2025 को लाल किले के पास शाम करीब 6 बजकर 50 मिनट पर जिस कार में विस्फोट हुआ, उसे कथित तौर पर वाहन आधारित विस्फोटक उपकरण में बदला गया था। जांच एजेंसी का आरोप है कि नबी और एक सह-आरोपी ने साजिश के तहत सेकंड हैंड कार खरीदी थी। विस्फोट के समय नबी उसी वाहन में मौजूद था। जांच के दौरान घटनास्थल से मिले जैविक नमूनों की डीएनए जांच से उसकी पहचान की पुष्टि होने का दावा किया गया है।

बड़ी सौगात, बिलासपुर-पेंड्रा रोड तीसरी और कटनी-पेंड्रा रोड के बीच चौथी लाइन

केंद्रीय मंत्रिमंडल ने 10,783 करोड़ रुपए की तीन रेल परियोजनाओं को दी मंजूरी

प्रधानमंत्री नरेन्द्र मोदी की अध्यक्षता वाली आर्थिक मामलों की मंत्रिमंडलीय समिति ने बुधवार को रेल मंत्रालय की 10,783 करोड़ रुपए की लागत वाली तीन मल्टी-ट्रैकिंग परियोजनाओं को मंजूरी दी। इन परियोजनाओं में खड़गपुर-झारसुगुड़ा खंड और कटनी-पेंड्रा रोड खंड के बीच चौथी लाइन तथा बिलासपुर (उसलापुर)-पेंड्रा रोड खंड के बीच तीसरी लाइन का निर्माण शामिल है।

हरिभूमि न्यूज ▶▶| नई दिल्ली

ये तीनों परियोजनाएं पश्चिम बंगाल, झारखंड, ओडिशा, मध्य प्रदेश और छत्तीसगढ़ के 14 जिलों से होकर गुजरेंगी। इन परियोजनाओं से रेल लाइन की क्षमता बढ़ेगी, जिससे आवाजाही में सुधार के साथ परिचालन दक्षता और सेवाओं की विश्वसनीयता बढ़ेगी। इससे रेल परिचालन सुगम होगा और भीड़भाड़ कम करने में भी मदद मिलेगी। इनके निर्माण से भारतीय रेल के मौजूदा नेटवर्क में करीब 656 किलोमीटर की वृद्धि होगी। सरकार ने कहा कि प्रस्तावित मल्टी-ट्रैकिंग परियोजनाओं से करीब 4,790 गांवों को बेहतर रेल संपर्क मिलेगा, ▶▶|शेष पेज 7 पर



उद्योग और व्यापार को मिलेगी नई गति

स्वीकृत रेल परियोजनाएं कोयला, सीमेंट, लोहा और इस्पात सहित महत्वपूर्ण वस्तुओं के परिवहन की दृष्टि से भी महत्वपूर्ण हैं। मल्टीट्रैकिंग से रेल नेटवर्क की माल ढुलाई क्षमता में उल्लेखनीय वृद्धि होगी। तीनों परियोजनाओं से कुल मिलाकर प्रतिवर्ष लगभग 27 मिलियन टन अतिरिक्त माल ▶▶|शेष पेज 7 पर

बिलासपुर-पेंड्रा रेल कॉरिडोर को मिलेगी मजबूती

बिलासपुर (उसलापुर)-पेंड्रा रोड तीसरी लाइन और कटनी-पेंड्रा रोड चौथी लाइन की स्वीकृति छत्तीसगढ़ के लिए विशेष महत्व रखती है। इन परियोजनाओं से इस महत्वपूर्ण रेल कॉरिडोर की क्षमता में वृद्धि होगी। अतिरिक्त लाइन क्षमता से ट्रेनों का परिचालन अधिक सुगम होगा, रेल यातायात का दबाव कम करने में मदद मिलेगी तथा यात्री और ▶▶|शेष पेज 7 पर

साय ने जताया आभार

विकसित छत्तीसगढ़ के संकल्प को नई गतिः मुख्यमंत्री साय

रायपुर। मुख्यमंत्री विष्णु देव साय ने कहा कि इनमें बिलासपुर (उसलापुर)-पेंड्रा रोड तीसरी लाइन और कटनी-पेंड्रा रोड चौथी लाइन छत्तीसगढ़ के विकास की दृष्टि से विशेष रूप से महत्वपूर्ण हैं। इन परियोजनाओं से प्रदेश के रेल नेटवर्क की क्षमता बढ़ेगी, यात्री सुविधाओं का विस्तार होगा तथा उद्योग और व्यापार के लिए माल परिवहन अधिक सुगम एवं प्रभावी होगा। श्री साय ने कहा कि प्रधानमंत्री नरेंद्र मोदी के नेतृत्व में देश में आधुनिक और मजबूत रेल इंफ्रास्ट्रक्चर ▶▶|शेष पेज 7 पर



प्रमुख केंद्रों तक बेहतर होगी पहुंच

इन परियोजनाओं से छत्तीसगढ़ सहित संबंधित क्षेत्रों के महत्वपूर्ण पर्यटन, धार्मिक और सांस्कृतिक स्थलों की रेल कनेक्टिविटी में भी सुधार होगा। इनमें अचानकमार टाइगर रिजर्व, मल्हार का पुरातात्विक स्थल, रतनपुर स्थित मां महामाया मंदिर सहित अनेक प्रमुख स्थल शामिल हैं।

आरक्षण पर अठावले का बड़ा बयान, कहा-

देश से जातिवाद खत्म हुआ तो हम आरक्षण छोड़ देंगे

हरिभूमि न्यूज ▶▶| रायपुर

देशभर में आरक्षण व्यवस्था के मुद्दे पर बहस छिड़ी हुई है। इस पर दिल्ली से लेकर कई प्रदेशों में आरक्षण के विरोध में प्रदर्शन किया जा रहा है, इस बीच छत्तीसगढ़ के एक दिवसीय दौरे पर रायपुर पहुंचे केंद्रीय मंत्री रामदास अठावले ने कहा, अगर देश से जातिवाद खत्म होता है तो हम आरक्षण छोड़ने के लिए तैयार हैं। सामाजिक न्याय एवं अधिकारिता राज्यमंत्री रामदास अठावले बुधवार को छत्तीसगढ़ पहुंचे। उन्होंने सुबह स्टेट गेस्ट हाउस पहुना में अधिकारियों के साथ मीटिंग की। मीटिंग के बाद संवाददाताओं से चर्चा में उन्होंने आरक्षण व्यवस्था का विरोध करने वालों को लेकर ▶▶|शेष पेज 7 पर



खास खबर

सरकार दलितों की सेवा करने में सक्षम

केंद्रीय मंत्री ने दलितों के मुद्दे पर कांग्रेस पर निशान साधते हुए कहा, विपक्ष अब केवल टिप्पणी करने के लिए है। वह देश का विकास नहीं कर सकता। उन्होंने कहा, प्रधानमंत्री मोदी के नेतृत्व में विकास तेजी से हो रहा है। सरकार दलितों की सेवा करने में सक्षम है। सरकार दलितों को न्याय दिलाने में प्रयासरत है।

कांग्रेस की नीति पर केंद्रीय मंत्री ने खड़े किए सवाल

अठावले ने कहा कि हमारी सरकार ने एक बड़ा निर्णय लिया है। राहुल गांधी बार-बार मांग कर रहे थे कि जातिगत जनगणना होनी चाहिए। लेकिन जब उनकी कांग्रेस की सरकार थी तब जातिगत जनगणना नहीं कराई गई। अब जब बीजेपी की सरकार आई है तब बोल रहे हैं कि यह होना चाहिए, वह होना चाहिए। हमारी सरकार ने केवल ओबीसी ही नहीं, बल्कि भारत में रहने वाले हर जाति के लोगों का जनगणना कार्य करने का निर्णय लिया है।

एकलव्य विद्यालय में सीनियर छात्रों ने कमरे में बुलाकर जूनियर बच्चों को पीटा

अंबिकापुर ▶▶| बलरामपुर

सरगुजा के बाद अब बलरामपुर जिले के एकलव्य आवासीय विद्यालय में बड़ी लापरवाही सामने आई है। आवासीय विद्यालय के बालक छात्रावास में सीनियर बच्चों ने जूनियर बच्चों के साथ मारपीट की। इस घटना की शिकायत जिपं सदस्य और ग्रामीणों ने की है। मामला उजगार होने के बाद जिले में हड़कंप मच गया है। इधर इस मामले में अब ▶▶|शेष पेज 7 पर

- अभिभावक बच्चों को लेकर पहुंचे अस्पताल



कार्यशैली पर उठे सवाल

एकलव्य आवासीय विद्यालय में बच्चों के बीच हुई मारपीट की घटना ने प्रबंधन की कार्यशैली को सवालों के घेरे में खड़ा कर दिया है। छात्रावास में रात आठ बजे के लगभग यह घटना हुई। यदि स्थिति बिगड़ जाती तो इसकी जिम्मेदारी कौन लेता। वहीं बच्चों के परिजन ने भी ▶▶|शेष पेज 7 पर

जारी किया गया है नोटिस

घटना में 11वीं के दो और 12वीं कक्षा के आठ, कुल 10 छात्रों द्वारा 9वीं के छात्रों से मारपीट की बात सामने आई है। दोनों पक्षों से बातचीत की गई, जिसमें संबंधित छात्रों ने अपनी गलती स्वीकार की है। बच्चों की पढाई प्रभावित ना हो इसका भी ध्यान रखा जा रहा है और मारपीट करने वाले छात्रों को फिलहाल घर भेजा गया है और अंतिम चेतावनी दी गई है। प्राचार्य और संबंधित शिक्षकों को भी नोटिस जारी किया गया है।

समीक्षा जायसवाल, एसी ट्राइबल

अब नहीं होंगे बसों के पहिए जाम, हड़ताल स्थगित

रायपुर। छत्तीसगढ़ में प्रस्तावित बस हड़ताल स्थगित कर दी गई है। परिवहन मंत्री केदार कश्यप के साथ संचालकों की बैठक में कई मांगों पर मंथन के बाद हड़ताल रद्द कर दी गई।

बस ऑनर फेडरेशन ऑफ छत्तीसगढ़ के पदाधिकारियों और प्रदेश के विभिन्न क्षेत्रों से आए बस संचालकों के प्रतिनिधियों के साथ बैठक में यात्री किराए के पुनर्निधारण, स्लीपर बसों के टैक्स, बसों की समय-सारिणी ऑनलाइन परमिट, व्हीकल लोकेशन ट्रेनिंग, डिवाइस, फिटनेस प्रमाणपत्र और महिला यात्रियों की सुरक्षा सहित परिवहन क्षेत्र से जुड़े विभिन्न विषयों पर विभागीय अधिकारियों की उपस्थिति में चर्चा हुई। कई मांगों पर मंत्री ने सकारात्मक संकेत दिए हैं। उन्होंने अफसरों को यात्री सुविधाओं को लेकर कई निर्देश भी दिए।

भाभी से विवाद, देवर ने 2 साल की भतीजी को अंगारे पर बैठाया, मौत

हरिभूमि न्यूज ▶▶| बिलासपुर

भाभी से विवाद होने पर देवर ने 2 साल की भतीजी को जलती लकड़ी के अंगारे में बैठाकर जला दिया, जिससे बच्ची गंभीर रूप से झुलस गई। सिम्स में इलाज के दौरान बच्ची की मौत हो गई। पुलिस ने हत्या का अपराध दर्ज कर आरोपी देवर को गिरफ्तार कर लिया है। कोनी पुलिस के अनुसार, घुटकू ▶▶|शेष पेज 7 पर



आरोपी

पुलिस ने नहीं लिखी रिपोर्ट

8 सितंबर की शाम परिजन जली हुई बच्ची को लेकर रिपोर्ट लिखाने कोनी थाने गए। ड्यूटी अधिकारी ने बच्ची को एमएलसी कराने के लिए सिम्स भेजा। सिम्स में बच्ची की स्थिति को देखते हुए भर्ती कर लिया गया। एमएलसी कराने के बाद भी दिवस अधिकारी ने मामले में एफआईआर दर्ज नहीं किया था।

राजधानी में गणेशोत्सव पंडालों की बढ़ने लगी भव्यता

गुढ़ियारी का 'पंडाल' होगा सबसे महंगा, खर्च होंगे 40 लाख

लवकुश शुक्ला ▶▶| रायपुर

विघ्नहर्ता की स्थापना से पहले ही राजधानी की आयोजन समितियों में भव्यता बढ़ाने को लेकर होड़ सी मची है। इस क्रम में सबसे महंगा पंडाल इस साल गुढ़ियारी गणेश उत्सव समिति का रहने वाला है। स्थापना के 106वें वर्ष को खास बनाने के लिए समिति ने इस सीजन में 11 दिनों तक चलने वाले पूजा उत्सव में स्थापना ▶▶|शेष पेज 7 पर

अलग खबर





आकर्षक लाइटिंग के बीच होंगे चलित स्वरूप

आयोजकों ने बताया कि झांकी और स्थल साज-सज्जा भी पूरी तरह धार्मिक भावना से सराबोर करने वाली होंगी। इस बार भी झांकियों के माध्यम से चलित स्वरूप को दिखाने का प्रयास किया जाएगा। दर्शन के लिए प्रवेश करते ही लोगों को झांकियों के जरिए पांच तत्वों की महिमा के साथ ही अवतारों की महत्ता को प्रदर्शित किया जाएगा। हर साल की तरह स्थापना और हवन पर डेढ लाख से ज्यादा खर्च होंने की संभावना है। जबकि मूर्तियों पर ही 8 लाख से ज्यादा खर्च किया जाएगा।





2000 फ्लाइट कैंसल, ढाई लाख यात्री हलाकान

ब्रिटेन में एयर ट्रैफिक कंट्रोल सिस्टम में तकनीकी खराबी का दूसरा दिन

लंदन। ब्रिटेन में हवाई सफर करने वाले हजारों यात्रियों के लिए मुश्किलें खत्म होने का नाम नहीं ले रही हैं। एयर ट्रैफिक कंट्रोल सिस्टम में आई तकनीकी खराबी के बाद बुधवार को लगातार दूसरे दिन भी फ्लाइट्स की आवाजाही बुरी तरह प्रभावित हुई है। दो दिनों में 2,000 से ज्यादा फ्लाइट्स कैंसिल हो चुकी हैं, जबकि बड़ी संख्या में उड़ानें घंटों देरी से चल रही हैं। इसका असर ब्रिटेन के कई बड़े एयरपोर्ट्स पर देखने को मिल रहा है। हीथ्रो, गेटविक, मैनचेस्टर और स्टैनस्टेड जैसे एयरपोर्ट्स पर यात्रियों की भीड़ और अव्यवस्था का माहौल है। 250,000 से ज्यादा यात्रियों को अपनी फ्लाइट के बारे में घंटों इंतजार करना पड़ा, जबकि कुछ को एयरपोर्ट पर ही रात गुजारनी पड़ी।



कई यात्री जहां जगह मिली वहीं सो गए

नाट्स में आई तकनीकी खराबी

ब्रिटेन में यह संकट मंगलवार को नेशनल एयर ट्रैफिक सर्विस (नाट्स) के सिस्टम में आई तकनीकी समस्या के बाद शुरू हुआ। नाट्स ब्रिटेन के 15 एयरपोर्ट्स के लिए एयर ट्रैफिक कंट्रोल सेवाएं उपलब्ध कराता है। तकनीकी समस्या अब ठीक हो चुकी है, लेकिन इसका असर अभी खत्म नहीं हुआ है। बड़ी संख्या में फ्लाइट्स रद्द होने और दूसरी उड़ानों में देरी के कारण पूरा एयर ट्रैवल सिस्टम प्रभावित है। अन्य देशों में भी इस संकट का असर देखा गया है।

खबर संक्षेप

भारत रत्न वैज्ञानिक राव को एसआईआर का नोटिस

बेंगलुरु। भारत रत्न से सम्मानित और मशहूर वैज्ञानिक 92 वर्षीय प्रोफेसर सीएन आर राव को बुधवार को कर्नाटक में चल रही वोटर लिस्ट की 'स्पेशल इंटेंसिव रिविजन' (एसआईआर) के तहत एक नोटिस मिला। यह नोटिस उनके नाम की स्पेलिंग में अंतर के कारण भेजा गया था। प्रोफेसर राव को भेजे गए नोटिस में नाम में अंतर को कारण बताया गया है। खबरों के मुताबिक, पुरानी वोटर लिस्ट में उनका नाम प्रोफेसर सीएनआर राव है, जबकि मौजूदा वोटर लिस्ट में उनके प्रोफेशनल टाइटल में एक अतिरिक्त 'एफ' है।

अमेरिका ने पांच ईरानी तेल टैंकरों को किया नष्ट

वाशिंगटन। अमेरिकी सेना ने मंगलवार को कहा कि उसने अपने युद्धपोतों पर हुए ताजा हमलों के जवाब में ईरान के पांच तेल टैंकरों को नष्ट कर दिया। इसके बाद तेहरान ने जॉर्डन में अमेरिकी ठिकानों को निशाना बनाया। छह महीने से अधिक समय से जारी युद्ध में दोनों पक्षों के बीच जवाबी हमलों की यह ताजा कड़ी है, जिससे दोनों देश एक बार फिर जंग के मुहाने पर हैं। ईरानी मीडिया ने बताया कि अमेरिकी हमलों के बाद तेहरान ने जॉर्डन में अमेरिकी ठिकानों की ओर मिसाइलें दागीं।

सर्वोच्च न्यायालय में सुनवाई के दौरान केंद्र सरकार ने कहा

'मैरिटल रेप को अलग अपराध बनाना संसद का काम है सुप्रीम कोर्ट का नहीं'

इस मामले में 3 हफ्ते बाद होगी अंतिम सुनवाई

एजेंसी ▶▶| नई दिल्ली

सुप्रीम कोर्ट में बुधवार को मैरिटल रेप को अपराध घोषित करने की मांग वाली याचिकाओं पर सुनवाई हुई। केंद्र सरकार ने कोर्ट में कहा कि मैरिटल रेप को अलग अपराध बनाना संसद और कार्यपालिका के अधिकार क्षेत्र का विषय है, सुप्रीम कोर्ट का नहीं। सीजेआई जस्टिस सूर्यकांत, जस्टिस जॉयमाल्य बागची और जस्टिस वी. मोहना बेंच ने मामले की अंतिम सुनवाई 3 हफ्ते बाद शुरू करने का निर्देश दिया है। कोर्ट ने बुधवार और गुरुवार को इस मामले की सुनवाई के लिए तय किया है। दरअसल, पूरा मामला पत्नी की इच्छा के खिलाफ पति के संबंध बनाने को रेप मानने को लेकर है। मौजूदा कानून के अनुसार, अगर पत्नी की उम्र 18 साल या उससे ज्यादा है, तो उसकी इच्छा के खिलाफ संबंध रेप नहीं माना जाएगा। इसे मैरिटल रेप की कानूनी छूट कहा जाता है। यह चुनौती भारतीय न्याय संहिता (बीएनएस) की धारा 63 के अपवाद 2 पर आधारित है, जो पुराने भारतीय दंड संहिता (आईपीसी) की धारा 375 से मैरिटल रेप से जुड़े अपवाद का विस्तार है। इसके अनुसार, अगर कोई पुरुष अपनी पत्नी के साथ संबंध बनाता है, तो इसे रेप नहीं माना जाएगा, बशर्ते पत्नी की उम्र 18 साल से कम न हो। यह मानते हुए कि महिलाओं की सुरक्षा जरूरी मुद्दे हैं, जस्टिस बागची ने पूछा कि क्या राज्य इसे रेप मानता है या नहीं? केंद्र की ओर से पेश होते हुए सॉलिसिटर जनरल तुषार मेहता ने कहा कि मैरिटल रेप को अपराध घोषित करना संसद का काम है, न कि सुप्रीम कोर्ट का।



2022 में आया था मामला

यह मामला पहले 2022 में दिल्ली हाईकोर्ट पहुंचा था। हाईकोर्ट के दो जजों ने इस पर अलग-अलग राय दी थी। जस्टिस राजीव शकधर ने मैरिटल रेप की छूट को असंवैधानिक माना था। वहीं, जस्टिस सी. हरिशंकर ने इस छूट को सही माना था और कहा था कि पति-पत्नी के रिश्ते को कानून में अलग तरीके से देखने का आधार है। दोनों जजों की अलग-अलग राय के बाद मामला सुप्रीम कोर्ट पहुंच गया।

सीजेपी प्रदर्शन मामला

सीजेआई ने लगाई फटकार | मजिस्ट्रेट की हिम्मत कैसे हुई छात्र को नोटिस देने की ?

एजेंसी ▶▶| नई दिल्ली

नोएडा के गौतमबुद्ध यूनिवर्सिटी के छात्र अक्षत त्रिपाठी को 5 लाख का नोटिस देने का मामला अब सुप्रीम कोर्ट पहुंच गया है। इस मामले को लेकर चीफ जस्टिस ऑफ इंडिया ने नोएडा प्रशासन को कड़ी फटकार लगाई है। सीजेआई सूर्यकांत ने कहा कि जब सुप्रीम कोर्ट का स्पष्ट आदेश था कि किसी छात्र पर कोई एक्शन नहीं होगा, फिर मजिस्ट्रेट की इतनी हिम्मत कैसे हुई कि वो नोटिस जारी करे। मजिस्ट्रेट कैसे हमारे आदेश का उल्लंघन कर सकते हैं? सुप्रीम कोर्ट इस बारे में मजिस्ट्रेट से स्पष्टीकरण मांगेगा।



जीबीयू के स्टूडेंट को जारी किया गया था नोटिस

रिपोर्ट के मुताबिक, विश्वजीत भट्टाचार्य ने कोर्ट को बताया कि एग्जीक्यूटिव मजिस्ट्रेट ने गौतम बुद्ध यूनिवर्सिटी के सेकंड ईयर के स्टूडेंट अक्षत त्रिपाठी को एक नोटिस जारी किया था। इसमें उनसे कारण बताने को कहा गया था कि शांति बनाए रखने के लिए उन्हें 5 लाख रुपये का पर्सनल बॉन्ड क्यों नहीं भरना चाहिए। वकील ने बताया कि बाद में यह नोटिस वापस ले लिया गया था।

यह लगाया गया था आरोप

यह कार्रवाई एक पुलिस रिपोर्ट के आधार पर की गई थी। पुलिस रिपोर्ट में आरोप लगाया गया है कि अक्षत त्रिपाठी यूनिवर्सिटी के छात्रों के बीच 'सरकार-विरोधी और गुमराह करने वाली बातें' फैला रहे थे और उन्हें सीजेपी के प्रस्तावित धरने में शामिल होने के लिए उकसा रहे थे। इसमें यह भी कहा गया है कि उनकी इन कथित गतिविधियों से तनाव पैदा हुआ है।

राजनाथ ने श्रीलंका के राष्ट्रपति से की मुलाकात

क्षेत्रीय सुरक्षा पर मिलकर काम करने पर दिया जोर

हरिभूमि न्यूज ▶▶| नई दिल्ली

रक्षा मंत्री राजनाथ सिंह ने बुधवार को श्रीलंका के राष्ट्रपति अनुरा कुमार दिसानायके से मुलाकात की और दोनों देशों के बीच बहुआयामी साझेदारी से जुड़े विभिन्न मुद्दों पर चर्चा की। इस दौरान क्षेत्र की सुरक्षा, संरक्षा, शांति और समृद्धि सुनिश्चित करने के तरीकों पर भी विचार-विमर्श किया गया। सिंह मंगलवार को तीन दिवसीय यात्रा पर श्रीलंका पहुंचे। रक्षा मंत्रालय की ओर से जारी एक बयान के अनुसार, उन्होंने श्रीलंका के राष्ट्रपति दिसानायके को प्रधानमंत्री नरेन्द्र मोदी की शुभकामनाएं दीं और कहा कि दोनों देशों के नागरिकों के बीच मजबूत ऐतिहासिक व सभ्यतागत संबंधों पर आधारित गहरी मित्रता है। सिंह ने श्रीलंकाई राष्ट्रपति को उनकी सरकार के दो वर्ष का कार्यकाल पूरा होने पर भी बधाई दी।



मिलकर काम करना जारी रखेंगे

रक्षा मंत्रालय ने कहा, 'दोनों पक्षों ने इस बात की पुष्टि की कि सभ्यतागत रूप से समान, करीबी पड़ोसी और समुद्री साझेदार होने के नाते भारत और श्रीलंका अपने देशों के विकास और अपने लोगों के कल्याण के लिए मिलकर काम करना जारी रखेंगे। साथ ही, हम अपने क्षेत्र की सुरक्षा, संरक्षा, शांति और समृद्धि सुनिश्चित करने के लिए भी संयुक्त रूप से काम करते रहेंगे।' यह 38 वर्षों में पहली बार है जब कोई भारतीय रक्षा मंत्री श्रीलंका की यात्रा पर गया है।

तीन बेली पुलों का उद्घाटन

रक्षा मंत्रालय ने बताया कि दोनों नेताओं ने भारतीय रक्षा बलों द्वारा निर्मित तीन बेली पुलों का वीडियो कॉन्फ्रेंस के जरिए उद्घाटन किया। दोनों पक्षों ने श्रीलंकाई वायुसेना के लिए एल-70 तोपों के उन्नयन तथा भारत और श्रीलंका के राष्ट्रीय कैडेट कोर (एनसीसी) और राष्ट्रीय रक्षा महाविद्यालयों (एनडीसी) के बीच सहयोग से संबंधित समझौता ज्ञापनों का भी आदान-प्रदान किया। श्रीलंकाई वायुसेना की छह एल-70 तोपों के उन्नयन से संबंधित समझौता ज्ञापन भारत सरकार द्वारा दिए जाने वाले अनुदान के तहत है।

भाजपा को मिला कांग्रेस से 7 गुना ज्यादा, 1,473 करोड़ चंदा

5 राज्यों के चुनाव का आंकड़ा



एजेंसी ▶▶| नई दिल्ली

असम, बंगाल, पुडुचेरी, केरलम और तमिलनाडु के विधानसभा चुनाव में भाजपा को कांग्रेस के मुकाबले 7 गुना ज्यादा चंदा मिला। 15 मार्च से 4 मई तक के चुनावी पीरिएड में भाजपा को 1,472.8 करोड़ रुपए, जबकि कांग्रेस को 207.17 करोड़ रुपए मिले। चुनाव आयोग ने यह आंकड़े बुधवार को जारी किए। केरलम और पश्चिम बंगाल विधानसभा चुनावों में भाजपा का खर्च अभी सामने नहीं आया है। चुनाव आयोग के मुताबिक, भाजपा ने असम में सबसे ज्यादा 96 करोड़ खर्च किए। पार्टी ने यहां 82 सीटों पर जीत दर्ज की। 2021 के विधानसभा चुनावों की तुलना में 22 सीटें ज्यादा हैं। असम, बंगाल और पुडुचेरी में एनडीए ने सरकार बनाई। वहीं, केरलम में इंडिया और तमिलनाडु में टीवीके और कांग्रेस की सरकार बनी।

कांग्रेस के चंदे में आई कमी

चुनावी अवधि के दौरान भाजपा के फंड में 904.6 करोड़ रुपए का इजाफा हुआ। 15 मार्च को पार्टी के पास 6,722.6 करोड़ रुपए थे, जो 6 मई तक बढ़कर 7,627.2 करोड़ रुपए हो गए। वहीं, कांग्रेस के चुनावी फंड में 65.86 करोड़ रुपए की कमी आई। चुनावी अवधि की शुरुआत में पार्टी के पास करीब 169.06 करोड़ रुपए थे। इनमें 22.9 करोड़ रुपए नकद और 146.1 करोड़ रुपए बैंक खातों में जमा थे। 6 मई तक यह रकम घटकर करीब 103.2 करोड़ रुपए रह गई।

छत्तीसगढ़ सहित 24 राज्यों में भारी बारिश का अलर्ट

80 किमी की रफ्तार से चलेंगी तूफानी हवाएं



एजेंसी ▶▶| नई दिल्ली

देशभर में मानसून एक बार फिर अपने पूरे तेवर में नजर आ रहा है। भारत मौसम विज्ञान विभाग (आईएमडी) ने 10 सितंबर 2026 को देश के 24 राज्यों में मूसलाधार बारिश, बिजली गिरने और भीषण आंधी-तूफान को लेकर बड़ा अलर्ट जारी किया है। अगले 16 घंटों के भीतर कई हिस्सों में 80 किलोमीटर प्रति घंटे की रफ्तार से तूफानी हवाएं चल सकती हैं। मौसम वैज्ञानिकों के अनुसार, पश्चिम-मध्य और उत्तर-पश्चिम बंगाल की खाड़ी के पास कम दबाव का क्षेत्र सक्रिय हो रहा है। पूर्वी उत्तर प्रदेश और बिहार के ऊपर बने साइक्लोनिक सर्कुलेशन के असर से उत्तर भारत से लेकर दक्षिण भारत तक तेज हवाओं के साथ भारी बारिश की स्थितियां बन रही हैं।

इन 24 राज्यों में अलर्ट

मौसम विभाग ने दिल्ली, उत्तर प्रदेश, बिहार, राजस्थान, मध्य प्रदेश, उत्तराखंड, हिमाचल प्रदेश, हरियाणा, पंजाब, जम्मू-कश्मीर, झारखंड, छत्तीसगढ़, पश्चिम बंगाल, ओडिशा, गुजरात, महाराष्ट्र, तेलंगाना, कर्नाटक, तमिलनाडु, केरल, असम, नगालैंड, त्रिपुरा और मिजोरम में भारी बारिश की चेतावनी जारी की है।



सुनीता विलियम्स ने शेयर की अपनी स्पेस जर्नी

अंतरिक्ष में एक सवाल का जवाब तलाशना भी बन जाता है मिशन!

नासा की अंतरिक्षयात्री ने बेंगलुरू में साझा किए विचार

एजेंसी ▶▶| बेंगलुरु

कर्नाटक के बेंगलुरु में आयोजित एक खास स्पेस एक्सपो में भारतीय मूल की नासा अंतरिक्ष यात्री सुनीता विलियम्स ने अंतरिक्ष में अपने अनुभवों और भविष्य की अंतरिक्ष यात्रा को लेकर कई अहम बातें शेयर कीं। उन्होंने बताया कि धरती पर बेहद सामान्य लगने वाली कुछ सुविधाएं अंतरिक्ष में कितनी बड़ी चुनौती बन जाती हैं। साथ ही उन्होंने भारत की अंतरिक्ष महत्वाकांक्षाओं को लेकर भी भरोसा जताया। क्रू पार्टनरशिप के उपाध्यक्ष, विशाल अंतरिक्ष टॉम शेली, ग्रुप कैप्टन और अंतरिक्ष यात्री अंगद प्रताप के साथ सुनीता ने विस्तार से चर्चा की। एक्सपो के दौरान एक छात्र के सवालों के भी सुनीता ने जवाब दिए।



केवल प्रयोग की जगह नहीं : स्पेस एक्सपो के सेशन 'द नेक्स्ट चैप्टर ऑफ स्पेसः अ कन्वर्सेशन ऑन एक्सप्लोरेशन, साइंस एंड इनोवेशन' में विलियम्स ने कहा कि आने वाले समय में बनने वाले स्पेस स्टेशन सिर्फ रहने और प्रयोग करने की जगह नहीं होंगे, बल्कि उनमें ऐसी तकनीकें भी विकसित करनी होंगी, जो अंतरिक्ष यात्रियों को धरती पर मौजूद सुविधाओं पर कम निर्भर बनाएं।

'अंतरिक्ष स्टेशन बनाने की चुनौती के लिए भारत तैयार'

अपने करियर को याद करते हुए सुनीता विलियम्स ने कहा कि वह खुद को बेहद भाग्यशाली मानती हैं कि उन्हें इंटरनेशनल स्पेस स्टेशन (आईएसएस) के निर्माण में हिस्सा लेने और दुनिया के अलग-अलग देशों के अंतरिक्ष यात्रियों के साथ काम करने का अवसर मिला। उन्होंने कहा कि स्पेस स्टेशन का निर्माण कोई आसान काम नहीं था, लेकिन भारत भी इस चुनौती के लिए तैयार है। उनके मुताबिक भारत के साथ-साथ दुनिया भर की व्यावसायिक कंपनियां भी भविष्य में स्पेस स्टेशन बनाने की दिशा में काम कर रही हैं।

धरती पर फोन से मिल जाता है जवाब, अंतरिक्ष में आसान नहीं

जब उनसे पूछा गया कि धरती पर ऐसी कौन-सी चीज है जिसे हम बेहद सामान्य मानते हैं, लेकिन अंतरिक्ष में वह उपलब्ध नहीं होती, तो सुनीता विलियम्स ने एक दिलचस्प उदाहरण दिया। उन्होंने कहा कि धरती पर जब भी हमारे मन में कोई सवाल आता है तो हम फोन निकालकर तुरंत उसका जवाब खोज लेते हैं। लेकिन इंटरनेशनल स्पेस स्टेशन पर ऐसा करना उतना आसान नहीं है।

रायपुर
गुरुवार 10 सितंबर 2026
भाद्रपद कृष्ण पक्ष चतुर्दशी
वर्ष : 25, अंक : 51
पृष्ठ : 12+4+4 = 20 मूल्य : 5.00**

हरिभूमि

छत्तीसगढ़, मध्यप्रदेश, हरियाणा व दिल्ली से एक साथ प्रकाशित

समाचार ही नहीं, विचार भी

haribhoomi.com

मौसम
अधि. 34.2
न्यून. 26.1

3 ग्लैमर के बीच भी नहीं छोड़ी अपनी

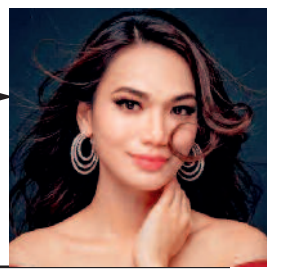

विचार पेज
2 मानवता व विरोध का वैचारिक...



हरिभूमि न्यूज ▶▶ रायपुर

छत्तीसगढ़ दस्तावेजों की स्वीकारोक्ति अथवा इंकार नियम 2026 लागू

अदालतों में पेश होने वाले दस्तावेज असली या नहीं...अब विरोधी पक्ष को बताना होगा, सहमति के साथ दोनों के हस्ताक्षर अनिवार्य

छत्तीसगढ़ में अब अदालतों में पेश किए जाने वाले दस्तावेजों की प्रामाणिकता को लेकर दोनों पक्षों का रुख मुकदमे के शुरुआती चरण में ही स्पष्ट करना होगा। राज्य सरकार ने इसके लिए नए नियम अधिसूचित किए हैं, जिनके तहत अभियोजन पक्ष या आरोपी जब किसी दस्तावेज को साक्ष्य के रूप में अदालत में पेश करेगा तो विरोधी पक्ष को साफ-साफ बताना होगा कि वह उस दस्तावेज को असली मानता है या उसकी प्रामाणिकता से इंकार करता है। इस संबंध में सरकार ने भारतीय नागरिक सुरक्षा संहिता (बीएनएसएस), ▶▶शेष पेज 7 पर

क्या बदलेगा

अब किसी भी आपराधिक मामले में अभियोजन पक्ष या आरोपी यदि अदालत में कोई दस्तावेज साक्ष्य के रूप में पेश करता है, तो उसे निर्धारित प्रारूप में आवेदन और दस्तावेजों की सूची भी देनी होगी। आवेदन में अदालत से अनुरोध किया जाएगा कि विरोधी पक्ष को बुलाकर प्रत्येक दस्तावेज के असली होने को स्वीकार करने या उससे इंकार करने का अवसर दिया जाए।

खास खबर

दस्तावेजों की सूची में क्या-क्या दर्ज करना होगा

प्रारूप के अनुसार प्रत्येक दस्तावेज का नाम और विवरण, जारी होने की तारीख, वह मूल प्रति है या प्रतिलिपि, जारी या सत्यापन करने वाले प्राधिकारी का नाम दर्ज करना होगा। सबसे महत्वपूर्ण कॉलम में यह स्पष्ट लिखना होगा कि दस्तावेज की प्रामाणिकता स्वीकार की जाती है या इंकार। सूची पर आवेदन प्रस्तुत करने वाले और विरोधी पक्ष, दोनों के हस्ताक्षर भी होंगे।



व्यवस्थित बनाने की कोशिश

नए नियमों से मुकदमों में दस्तावेजी साक्ष्यों को लेकर अनावश्यक विवाद कम होने की संभावना है। इससे अदालत का समय उन दस्तावेजों पर खर्च होगा, जिन पर वास्तव में विवाद है, जबकि निर्विवाद दस्तावेजों को सीधे रिकॉर्ड का हिस्सा बनाया जा सकेगा। इससे साक्ष्य दर्ज करने की प्रक्रिया अधिक व्यवस्थित हो सकती है और मामलों की सुनवाई में होने वाली अनावश्यक देरी कम करने में मदद मिल सकती है। हालांकि, अधिसूचना में मुकदमों के निपटारे की अवधि घटने का कोई प्रत्यक्ष दावा नहीं किया गया है।

न्यायालयीन मामलों पर क्या असर पड़ेगा

अब तक कई मामलों में दस्तावेजों की प्रामाणिकता पर विवाद सुनवाई के दौरान सामने आता था, जिसके कारण अलग-अलग दस्तावेजों को साबित करने के लिए अतिरिक्त गवाहों और साक्ष्यों की जरूरत पड़ती थी। नए नियमों के तहत यह स्थिति मुकदमे के शुरुआती चरण में ही स्पष्ट हो जाएगी कि किन दस्तावेजों पर दोनों पक्ष सहमत हैं और किन पर विवाद है। यदि किसी दस्तावेज की प्रामाणिकता पर विरोधी पक्ष आपत्ति नहीं करता, तो उसे अलग से प्रमाणित किए बिना भी अदालत साक्ष्य के रूप में पढ़ सकेगी। दूसरी ओर, केवल उन्हीं दस्तावेजों पर विस्तृत सुनवाई और प्रमाण की आवश्यकता होगी, जिनकी प्रामाणिकता को चुनौती दी जाएगी।

सरकारी और निगम मंडल कर्मियों को राहत, बड़े पदों के लिए आयु सीमा 38 नहीं, अब 45 साल

साय कैबिनेट की बैठक में कई अहम फैसले

हरिभूमि न्यूज ▶▶ रायपुर



मुख्यमंत्री विष्णुदेव साय की अध्यक्षता में बुधवार को हुई राज्य मंत्रिपरिषद की बैठक में प्रदेश के शासकीय और निगम मंडल के कर्मियों के हक में महत्वपूर्ण फैसला किया गया है। मंत्रिपरिषद ने शासन के अधीन कार्यरत स्थायी-अस्थायी शासकीय सेवकों, निगम-मंडल एवं स्वशासी संस्थाओं के कर्मचारियों, संविदाकर्मियों तथा नगर सैनिकों को अन्य शासकीय सेवाओं एवं उच्च पदों के लिए आवेदन करने में बड़ी राहत देते हुए निर्धारित अधिकतम आयु सीमा 38 वर्ष से बढ़ाकर 45 वर्ष करने के ▶▶शेष पेज 7 पर

खास खबर

निर्यात प्रोत्साहन नीति 2026-30 को मंजूरी

मंत्रिपरिषद ने राज्य को देश के प्रमुख निर्यात केंद्र के रूप में विकसित करने के उद्देश्य से 'छत्तीसगढ़ निर्यात प्रोत्साहन नीति 2026-30' को मंजूरी दी है। नई नीति के माध्यम से प्रदेश में मजबूत निर्यात इकोसिस्टम और लॉजिस्टिक्स इंफ्रास्ट्रक्चर विकसित करने, निर्यातकों को बेहतर बाजार पहुंच एवं व्यापार सुविधाएं उपलब्ध कराने के साथ ही कृषि एवं औद्योगिक क्षेत्रों में मूल्य संवर्धित उत्पादों के निर्यात को बढ़ावा दिया जाएगा। इस नीति के तहत ई-कॉमर्स, व्यापार मेलों एवं प्रदर्शनियों के माध्यम से प्रदेश के उद्यमियों और निर्यातकों की अंतरराष्ट्रीय बाजारों तक सीधी पहुंच बढ़ाई जाएगी।

हरिभूमि ने कहा था...



अब सीएम स्टार्टअप और एनआईपीयूएन मिशन

मंत्रिपरिषद ने युवाओं के लिए रोजगार, कौशल विकास, उद्यमिता और नवाचार के नए अवसर सृजित करने हेतु निर्णय लेते हुए 'मुख्यमंत्री स्टार्टअप एवं एनआईपीयूएन मिशन' को मंजूरी दी है। मिशन के लिए आगामी पांच वर्षों हेतु 500 करोड़ रुपए का प्रावधान किया गया है। इसके अंतर्गत सभी 33 जिलों में उद्यमिता विकास केंद्र, 100 इमर्जिंग टेक्नोलॉजी लैब और 5 इंडस्ट्री एक्सीलेंस सेंटर स्थापित किए जाएंगे।

स्किल ट्रेनिंग इंस्टीट्यूट को 10 एकड़ जमीन

मंत्रिपरिषद ने नवा रायपुर अटल नगर में नेशनल स्किल ट्रेनिंग इंस्टीट्यूट (एनआईएसटी) की स्थापना के लिए एक और महत्वपूर्ण निर्णय लेते हुए भारत सरकार के कौशल विकास एवं उद्यमशीलता निदेशालय को ग्राम तेंदुवा में 10 एकड़ भूमि निःशुल्क आवंटित करने के प्रस्ताव को मंजूरी दी है। लगभग 200 करोड़ रूपए की लागत से विकसित होने वाले इस संस्थान में आधुनिक शैक्षणिक, प्रशासनिक एवं छात्रावास सुविधाएं विकसित की जाएंगी।

दुर्ग कोर्ट के लिए जमीन को मंजूरी

मंत्रिपरिषद ने दुर्ग जिला न्यायालय के नवीन भवन निर्माण के लिए ग्राम तितुरडीह में बीआईटी कॉलेज के समीप 4 हेक्टेयर भूमि उपलब्ध कराने के प्रस्ताव को मंजूरी दी है। इसके लिए भिलाई इस्पात संयंत्र के नाम दर्ज उक्त भूमि के बदले ग्राम पाहंदा, तहसील पाटन में 5.024 हेक्टेयर शासकीय भूमि भिलाई इस्पात संयंत्र को दी जाएगी। दोनों भूखंडों का वर्तमान मूल्य लगभग समान है। इस निर्णय से दुर्ग में जिला न्यायालय के लिए आधुनिक एवं सुव्यवस्थित नवीन न्यायालय परिसर के निर्माण का मार्ग प्रशस्त होगा और न्यायिक अधोसंरचना को और सुदृढ़ किया जा सकेगा।

7.4 इंच की बड़ी स्क्रीन, 15 मिनट में 50% होगा चार्ज

एपल का पहला फोल्डेड आईफोन 'इुओ' लॉन्च

कैलिफोर्निया। एपल ने आखिरकार अपना पहला स्क्रीन मुड़ने वाला आई फोन लॉन्च कर दिया है, जिसका नाम आईफोन डुओ दिया है। कंपनी ने आईफोन-18 प्रो की भारत में शुरुआती कीमत 1,64,900 रुपए है। आईफोन 18 प्रो मैक्स की शुरुआती कीमत 1,79,900 रुपए रखी है। दोनों हैंडसेट के शुरुआती वेरिएंट में 256जीबी इंटरनल स्टोरेज मिलेगी। भारत में प्री ऑर्डर शनिवार से शुरू होगा और इसकी ओपन सेल 18 सितंबर से शुरू होगी।



18 और 30 घंटे तक बैटरी बैकअप

कैलिफोर्निया में चल रहे लॉन्चिंग इवेंट में आईफोन 18 प्रो, आईफोन 18 प्रो मैक्स भी लॉन्च किए गए हैं। एपल ने दावा किया कि सिंगल चार्जिंग में 18 प्रो 24 घंटे और प्रो मैक्स 30 घंटे तक चलेगा, यह अब तक का सबसे ज्यादा बैटरी बैकअप है। फोन सिर्फ 15 मिनट में 50% चार्ज हो जाएगा।

inh 24x7
छत्तीसगढ़ एवं मध्यप्रदेश का सर्वाधिक लोकप्रिय चैनल देखें
TATA sky | airtel
चैनल नं. 1155 | चैनल नं. 366

खबर संक्षेप

पटवारी ने बुजुर्ग की पीठ पर बैठकर पार की नदी

सीधी। मध्य प्रदेश के सीधी जिले की माटा ग्राम पंचायत से एक हैरान करने वाला वीडियो सामने आया है।



बुधवार सुबह से सोशल मीडिया पर वायरल हो रहे वीडियो में माटा ग्राम पंचायत के पटवारी नीलेश नामदेव एक बुजुर्ग की पीठ पर बैठकर छोटी नदी पार करते नजर आ रहे हैं। वीडियो सामने आने के बाद मामले को लेकर सवाल उठने लगे हैं। जानकारी के मुताबिक, करीब एक साल पहले सर्दियों के मौसम में लालवा केवट की फसल को भालू समेत अन्य जंगली जानवरों ने नुकसान पहुंचाया था। इसके अलावा उनके घरों को भी जंगली जानवरों द्वारा नुकसान पहुंचाए जाने की बात सामने आई थी। इसी मामले में सर्वे करने के लिए पटवारी नीलेश नामदेव उनके घर पहुंचे थे। बताया जा रहा है कि लालवा केवट के घर तक पहुंचने के रास्ते में छोटी नदी पड़ती है। वायरल वीडियो को लेकर दावा किया जा रहा है कि नदी पार करने के लिए पटवारी ने बुजुर्ग से मदद मांगी।

श्रमिक ठेकेदार सनोज से पूछताछ में हुआ खुलासा

बेसमेंट में दुकान बनाने तोड़ी थी दीवार, इसलिए ढह गई इमारत

हरिभूमि न्यूज ▶▶ नई दिल्ली

दिल्ली पुलिस ने बुधवार को बताया कि सत्य निकेतन पीजी ढहने के मामले में गिरफ्तार एक आरोपी से पूछताछ में पता चला है कि इमारत के भूतल पर एक दुकान बनाने के लिए एक दीवार तोड़ी गई थी जिससे पूरी इमारत ढह गई। यह जानकारी श्रमिक ठेकेदार सनोज कुमार से पूछताछ में सामने आई है। पुलिस ने बताया कि दक्षिण दिल्ली के सत्य निकेतन इलाके में रविवार को ढह गई इमारत में 'पेइंग गेस्ट' (पीजी) का संचालन करने वाले व्यक्ति को गिरफ्तार कर लिया गया है।

दुकान बनाने में बाधा थी दीवार

अधिकारी के मुताबिक, उसने पुलिस को बताया कि एक दीवार भूतल पर दुकान बनाने की जगह में बाधा बन रही थी और घटना वाले दिन उन्होंने जगह बनाने के लिए इस दीवार को हटा दिया और इमारत यह भार नहीं झेल सकी तथा ढह गई। त्यागी फिलहाल फरार है और उसका पता लगाने के प्रयास जारी हैं।

10 दिन पहले शुरू हुआ था काम

अधिकारी के मुताबिक, मोती बाग में रहने वाले श्रमिक ठेकेदार सनोज कुमार (35) ने पूछताछ में बताया है कि करीब 10 दिन पहले महेश गुप्ता ने इमारत में मरम्मत के काम के लिए उसे रखा था। भूमिगत तल को भूतल के समतल करने का काम किया जा रहा था। इसके लिए भूमिगत तल में करीब तीन ट्रक मलबा भरा गया तथा इस काम के लिए महेश द्वारा उसे प्रतिदिन 2800 रुपए का भुगतान किया जा रहा था।

मोदी के सार्वजनिक जीवन के 25 साल

भाजपा 17 से शुरू करेगी 'सेवा संकल्प' अभियान

नई दिल्ली। भाजपा ने बुधवार को घोषणा की कि वह प्रधानमंत्री नरेंद्र मोदी के सार्वजनिक जीवन के 25 साल पूरे होने के मौके पर और 17 सितंबर को उनके जन्मदिन पर महीने भर का 'सेवा संकल्प' अभियान शुरू करेगी, जिसके तहत युवा संपर्क और जनभागीदारी पर केंद्रित कई कार्यक्रम आयोजित किए जाएंगे। भाजपा अध्यक्ष नितिन नवीन ने यहां पार्टी मुख्यालय में पत्रकार वार्ता को संबोधित करते हुए कहा कि मोदी का जन्मदिन 'सेवा दिवस' के रूप में मनाया जाएगा।

कच्चे तेल की रफ्तार का दिखा बड़ा असर

शेयर बाजार में हाहाकार, डूबे 3.34 लाख करोड़

एजेंसी ▶▶ मुंबई

घरेलू शेयर बाजार में बुधवार को लगातार तीसरे दिन गिरावट आई। बीएसई सेंसेक्स 813 अंक लुढ़क कर तीन महीने के निचले स्तर पर आ गया। वहीं एनएसई निफ्टी 23,450 अंक के नीचे फिसल गया। इस गिरावट ने निवेशकों को एक ही दिन में तगड़ा झटका दिया। बीएसई पर लिस्टेड कंपनियों का इसके कारण कुल मार्केट कैप 4,87, 64, 321.471 करोड़ रुपए से घटकर 4, 84,30,038.16 करोड़ रुपए रह गया।

कच्चा तेल 100 डॉलर प्रति बैरल के पार

पश्चिम एशिया में तेल संयंत्रों और टैंकर पर हमलों के बाद कच्चे तेल की कीमत करीब छह सप्ताह में पहली बार 100 डॉलर प्रति बैरल के पार पहुंच गई है। इन हमलों से पहले से कमजोर आपूर्ति श्रृंखला के और प्रभावित होने की आशंका बढ़ गई है।

रुपया 34 पैसे टूटकर 95.08 प्रति डॉलर पर

रुपया बुधवार को अमेरिकी डॉलर के मुकाबले 34 पैसे टूटकर 95.08 के स्तर पर रहा। कच्चे तेल की कीमत 100 डॉलर प्रति बैरल के पार पहुंचने से महंगाई और विदेशी मुद्रा के अधिक बाहर जाने की आशंका से रुपये पर दबाव रहा। कमजोर शेयर बाजार और विदेशी संस्थागत निवेशकों की बिकवाली से भी रुपये पर दबाव बढ़ा।

पश्चिम एशिया में तनाव बढ़ा

पश्चिम एशिया में बिगड़ते हालात ने क्रूड की सप्लाई को लेकर चिंताएं बढ़ा दी है। रिपोर्ट के मुताबिक, यमन में ईरान समर्थित हूती लड़ाकों ने सऊदी अरब के कई शहरों को निशाना बनाया है। दूसरी तरफ अमेरिकी सेना ने ईरान के कई तेल टैंकरों पर हमला किया, जबकि ईरान ने जॉर्डन स्थित अमेरिकी सैन्य ठिकाने को निशाना बनाया।

बढ़ सकती है महंगाई की रफ्तार

कच्चे तेल की कीमत बढ़ने से पेट्रोल, डीजल और विमान ईंधन के दाम भी बढ़ सकते हैं। इससे यात्रा की लागत बढ़ने के साथ-साथ ताजा खाद्य पदार्थों और फर्नीचर तथा घरेलू उपकरणों जैसी लंबी दूरी तक भेजी जाने वाली वस्तुओं की कीमतों पर भी असर पड़ सकता है।

चिंतन

अर्थव्यवस्था पर दबाव डालेगा कच्चे तेल का बढ़ता मूल्य



मुद्दा
प्रणय कुमार

मध्य-पूर्व में बढ़े तनाव के बीच कच्चे तेल का 100 डॉलर प्रति बैरल के पार पहुंचना भारत के लिए किसी मामूली आर्थिक खबर की तरह नहीं देखा जा सकता। भारत की अर्थव्यवस्था भले ही आज पहले के मुकाबले अधिक मजबूत और सक्षम हो, लेकिन उसकी ऊर्जा जरूरतों की एक बड़ी निर्भरता अब भी आयातित तेल पर है। इसलिए दुनिया के किसी हिस्से में युद्ध या तनाव बढ़ता है और कच्चे तेल की कीमत 100 डॉलर के पार जाती है तो उसकी तपिश भारत के बाजार से लेकर आम आदमी की रसोई तक महसूस की जा सकती है। दिलचस्प यह है कि महंगे तेल की यह चुनौती ऐसे समय आई है जब भारतीय अर्थव्यवस्था ने अपनी मजबूती का शानदार प्रदर्शन किया है। अप्रैल से जून की तिमाही में भारत की जीडीपी 7.8 प्रतिशत की दर से बढ़ी है। यह आंकड़ा बताता है कि घरेलू मांग, विनिर्माण और सेवाओं के दम पर भारतीय अर्थव्यवस्था वैश्विक अनिश्चितताओं के बीच भी तेज गति से आगे बढ़ रही है। कच्चे तेल की कीमत बढ़ने का सबसे पहला और सीधा असर महंगाई पर पड़ता है। पेट्रोल और डीजल केवल कार और मोटरसाइकिल चलाने के लिए जरूरी नहीं हैं। देश में माल ढुलाई से लेकर कृषि, निर्माण और उद्योग तक का बड़ा हिस्सा पेट्रोलियम उत्पादों पर निर्भर है। महंगाई का सबसे ज्यादा दबाव उस मध्यवर्ग पर पड़ता है जिसके पास इससे बचने के सीमित रास्ते हैं। दूसरी बड़ी चिंता रुपये पर दबाव है। भारत कच्चे तेल के लिए डॉलर में भुगतान करता है। अंतरराष्ट्रीय बाजार में तेल महंगा होने का अर्थ है कि समान मात्रा में तेल खरीदने के लिए भारत को अधिक डॉलर खर्च करने होंगे। इससे डॉलर की मांग बढ़ती है और रुपये पर दबाव आ सकता है। रुपया कमजोर हुआ तो तेल के साथ-साथ कई दूसरे आयात भी महंगे हो सकते हैं। इसका असर उद्योगों की लागत और अंततः उपभोक्ता कीमतों पर दिखाई देगा। तीसरा असर देश के चालू खाते और व्यापार घाटे पर पड़ सकता है। महंगे तेल का मतलब बड़ा आयात बिल है। भारत को जितना ज्यादा पैसा तेल के आयात पर खर्च करना पड़ेगा, उतना ही दबाव उसके बाहरी क्षेत्र पर बढ़ेगा। हालांकि भारत का मजबूत सेवा निर्यात और विदेशी मुद्रा भंडार इस झटके को सहने की क्षमता देते हैं, लेकिन इसका अर्थ यह नहीं कि महंगे तेल का कोई असर नहीं होगा। सरकार के सामने सबसे कठिन सवाल घरेलू ईंधन कीमतों को लेकर होगा। अंतरराष्ट्रीय बाजार में तेल महंगा होने के बावजूद यदि पेट्रोल-डीजल की कीमतों को स्थिर रखा जाता है तो तेल विपणन कंपनियों पर दबाव बढ़ेगा। यदि कीमतें बढ़ाई जाती हैं तो आम उपभोक्ता पर बोझ बढ़ेगा। सरकार को इन दोनों के बीच ऐसा संतुलन बनाना होगा जिससे न तो कंपनियों की वित्तीय स्थिति बिगड़े और न ही महंगाई को अनावश्यक ईंधन मिले। दुनिया में जब भी भू-राजनीतिक तनाव बढ़ेगा, तेल की कीमतें भारतीय अर्थव्यवस्था की परीक्षा लेंगी। इसका स्थायी समाधान केवल कीमतों को नियंत्रित करना नहीं, बल्कि आयातित तेल पर निर्भरता घटाना है। ऊर्जा के स्रोत जितने विविध होंगे, भारतीय अर्थव्यवस्था उतनी ही सुरक्षित होगी। फिलहाल तस्वीर के दोनों पहलू सामने हैं। एक तरफ 7.8 प्रतिशत की तेज आर्थिक वृद्धि भारत की मजबूती की कहानी कह रही है, दूसरी तरफ 100 डॉलर का कच्चा तेल दुनिया की अस्थिरता की याद दिला रहा है। चुनौती यह है कि तेल की आग विकास की रफ्तार तक न पहुंचे। भारत ने आर्थिक मजबूती हासिल करने में लंबा सफर तय किया है। अब परीक्षा इस बात की है कि वह वैश्विक ऊर्जा झटकों से अपनी इस रफ्तार को कितनी कुशलता से बचा पाता है।

> पश्चिमी समाजों में वाम-उदारवादी विचारधारा और कट्टरपंथी-जिहादी राजनीति के बीच बढ़ता वैचारिक सामंजस्य स्वतंत्रता, बहुलता, धर्मनिरपेक्षता और धार्मिक स्वतंत्रता जैसे मूल्यों की व्याख्या को भी प्रभावित करता दिखाई दे रहा है। जिस अमेरिका ने दशकों तक अभिव्यक्ति की स्वतंत्रता को अपने लोकतंत्र की आत्मा और असहमति के अधिकार को अपनी सभ्यतागत पहचान बताने का दंभयुक्त दावा किया, उसी अमेरिका में अब किसी विचार, संगठन अथवा व्यक्ति की स्वीकार्यता कई बार इस बात से तय होती दिखाई देती है कि वह उसके प्रचलित वैचारिक आख्यान के अनुकूल है या उसके प्रतिकूल। न्यूयॉर्क में आयोजित 'यूनिवर्सल वननेस सेलिब्रेशन' इसी बदलते विमर्श का उल्लेखनीय उदाहरण है।

मानवता व विरोध का वैचारिक ईकोसिस्टम

मानवाधिकार, अभिव्यक्ति की स्वतंत्रता, पर्यावरण संरक्षण, जलवायु परिवर्तन, सतत विकास और परमाणु अप्रसार जैसे मुद्दों पर पश्चिमी जगत लंबे समय से स्वयं को वैश्विक नैतिकता का पहरेदार बताता आया है। जब इन्हीं आदर्शों को वास्तविक आचरण की कसौटी पर परखा जाता है, तो कथित नैतिक श्रेष्ठता के पीछे छिपे उसके दोहरे मापदंड बार-बार उजागर होते हैं। विडंबना यह है कि यह विरोधाभास अब केवल उसकी विदेश नीति अथवा वैश्विक राजनीति तक सीमित नहीं रहा। पश्चिमी समाजों में वाम-उदारवादी विचारधारा और कट्टरपंथी-जिहादी राजनीति के बीच बढ़ता वैचारिक सामंजस्य स्वतंत्रता, बहुलता, धर्मनिरपेक्षता और धार्मिक स्वतंत्रता जैसे मूल्यों की व्याख्या को भी प्रभावित करता दिखाई दे रहा है। जिस अमेरिका ने दशकों तक अभिव्यक्ति की स्वतंत्रता को अपने लोकतंत्र की आत्मा और असहमति के अधिकार को अपनी सभ्यतागत पहचान बताने का दंभयुक्त दावा किया, उसी अमेरिका में अब किसी विचार, संगठन अथवा व्यक्ति की स्वीकार्यता कई बार इस बात से तय होती दिखाई देती है कि वह उसके प्रचलित वैचारिक आख्यान के अनुकूल है या उसके प्रतिकूल। न्यूयॉर्क के मैडिसन स्क्वायर गार्डन में पिछले दिनों आयोजित 'यूनिवर्सल वननेस सेलिब्रेशन' इसी बदलते विमर्श का उल्लेखनीय उदाहरण है।

विभिन्न धार्मिक और सांस्कृतिक समुदायों के बीच संवाद, सह-अस्तित्व और सार्वभौमिक एकता का संदेश देने के उद्देश्य से आयोजित इस कार्यक्रम में राष्ट्रीय स्वयंसेवक संघ के सरसंघचालक डॉ. मोहन भागवत का संबोधन हुआ। आयोजन 'अमेरिकन हिंदूज़ फॉर एंगेजमेंट एंड डायलॉग' द्वारा किया गया था और इसे विभिन्न हिंदू-अमेरिकी संगठनों का समर्थन प्राप्त था। अमेरिका के लगभग 39 राज्यों, 853 शहरों तथा 31 देशों से आए लगभग 6,000 प्रतिनिधियों और 250 से अधिक हिंदू-अमेरिकी संगठनों की सहभागिता ने इसकी व्यापकता को रेखांकित किया। इसके बावजूद न्यूयॉर्क के मेयर जोहरान ममदानी ने कार्यक्रम के प्रति सार्वजनिक असहमति जताई और 61 संगठनों ने कार्यक्रम रद्द करने की मांग की। कार्यक्रम अंततः संपन्न हुआ और अपने घोषित उद्देश्य में पूर्णतया सफल रहा, लेकिन इससे एक मूलभूत लोकतांत्रिक प्रश्न उठा, क्या किसी वक्ता को सुने बिना ही उसके विचारों और संगठन को 'बहिष्कारी' अथवा अस्वीकार्य घोषित कर देना अभिव्यक्ति की स्वतंत्रता और बहुलतावाद की उस उदार परंपरा के अनुरूप है, जिन्हें पश्चिम लंबे समय से वैश्विक मानक के रूप में प्रस्तुत व प्रचारित करता रहा है? विरोध की इस श्रृंखला में 'हिंदूज़ फॉर ह्यूमन राइट्स' (एचएफएचआर) भी प्रमुख रूप से सक्रिय था। घोर आश्चर्य है कि जिस संगठन के नाम के साथ 'हिंदूज' जुड़ा है, वह भारत, हिंदुत्व और राष्ट्रीय स्वयंसेवक संघ से जुड़े मुद्दों पर आलोचनात्मक अभियानों का संचालन करता रहा है। इस संगठन के वेबसाइट पर उपलब्ध जानकारी के अनुसार इसके सलाहकार सदस्यों में तीस्ता सीतलवाड़, फादर आनंद मैथ्यू, सैयदा हमीद, स्वरा भास्कर, अपूर्वानंद, हर्ष मंदर आदि के नाम सम्मिलित हैं। इससे सहज ही अनुमान लगाया जा सकता है कि संघ-प्रमुख मोहन भागवत के कार्यक्रम के विरुद्ध वह क्यों खड़ी थीं?

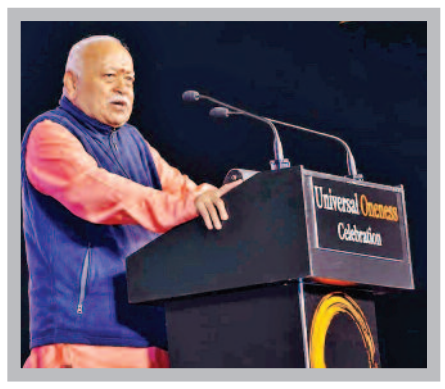

विरोध करने वाले 61 संगठनों की सूची में 'इंडियन अमेरिकन मुस्लिम काउंसिल' (आईएएमसी), 'जस्टिस फॉर ऑल', 'इंटरफेथ सेंटर ऑफ न्यूयॉर्क' सहित अनेक धार्मिक, नागरिक अधिकार और एक्टिविस्ट संगठन दिखाई देते हैं। आईएएमसी और इसके प्रमुख मुहम्मद जवाद भारत में हिंदुत्व, संघ और मोदी सरकार से जुड़े मुद्दों पर लंबे समय से विरोधी अभियान चलाते रहे हैं। गाजा और इजरायल के प्रश्न पर भी उनका रुख अत्यंत मुखर रहा है। 'जस्टिस फॉर ऑल' के अध्यक्ष अब्दुल मलिक मुजाहिद लंबे समय से अमेरिकी मुस्लिम एक्टिविज्म और अंतर्धार्मिक गतिविधियों में सक्रिय रहे हैं। इसी संदर्भ में न्यूयॉर्क के मेयर जोहरान ममदानी की भूमिका भी प्रश्नों के घेरे में आती है। वे भारत, प्रधानमंत्री नरेंद्र मोदी तथा इजरायल से जुड़े प्रश्नों पर भी मुखर राजनीतिक रुख अपनाते रहे हैं।

इसलिए यह पूछना असंगत नहीं होगा कि उनकी निष्ठा लोकतांत्रिक परंपराओं व मान्यताओं में है या मज़हबी रिवाजों, तक़रीरों व यकीनों में? विरोध के इसी क्रम में 26 अगस्त को अमेरिकी अंतरराष्ट्रीय धार्मिक स्वतंत्रता आयोग (यूएससीआईआरएफ) के अध्यक्ष आसिफ महमूद द्वारा डॉ. मोहन भागवत की अमेरिका यात्रा के संदर्भ में भारत और राष्ट्रीय स्वयंसेवक संघ पर लगाए गए गंभीर आरोप तथा संघ से जुड़े लोगों के विरुद्ध प्रतिबंधात्मक कार्रवाई के समर्थन ने इस विमर्श के पीछे सक्रिय टूलकिट की सच्चाई सामने रखी। भारत पर आयोग के पूर्ववर्ती वक्तव्यों और सुनवाइयों में सीएए, एनआरसी, जम्मू-कश्मीर, उमर खालिद और शरजील इमाम जैसे विषयों को धार्मिक स्वतंत्रता के विमर्श से जोड़ा जाता रहा है। इस पूरी श्रृंखला को केवल अलग-अलग संगठनों की स्वतंत्र प्रतिक्रियाओं के रूप में देखना पर्याप्त नहीं होगा। न्यूयॉर्क की स्थानीय राजनीति, एक्टिविस्ट संगठनों, भारत-केंद्रित मुस्लिम एवं मानवाधिकार समूहों और धार्मिक-स्वतंत्रता संस्थाओं की भूमिकाओं को एक साथ रखने पर एक ऐसा वैचारिक ईकोसिस्टम दिखाई देता है, जिसमें अलग-अलग मंचों से उठने वाले आरोप और नैरेटिव कई बार एक-दूसरे को पुष्ट करते हैं। एक मंच पर लगाया गया आरोप दूसरे मंच पर संदर्भ बनता है, दूसरा मंच उसे वैधता देता है और अंततः वही आरोप सार्वजनिक विमर्श में स्थापित तथ्य की तरह प्रस्तुत होने लगता है। इन समस्त विरोधों के बीच सबसे महत्वपूर्ण प्रश्न यह है कि स्वयं डॉ. मोहन भागवत ने न्यूयॉर्क में क्या कहा? उन्होंने 'अस्तित्व की एकता' को अपनी विश्व-दृष्टि का आधार बताया और स्पष्ट किया कि एकता के लिए एकरूपता आवश्यक नहीं है। उनके अनुसार मनुष्य की श्रेष्ठता दूसरों पर प्रभुत्व में नहीं, बल्कि सम्पूर्ण विश्व के प्रति अपने दायित्व को समझने में है। न्यूयॉर्क से उनका यह संदेश भारत की उस दीर्घ सभ्यतागत दृष्टि का वैश्विक प्रतिपादन था, जिसमें 'वसुधैव कुटुंबकम' की भावना निहित है।

विडंबना यह है कि जिस मंच से एकता, संवाद, सह-अस्तित्व और मानवता का संदेश दिया जाना था, उसी मंच के वक्ता के विचार सुने बिना उसके विरोध में अभियान चलाया गया। किसी व्यक्ति के विचारों से असहमति लोकतांत्रिक अधिकार है, लेकिन उसे सुने बिना ही अस्वीकार्य घोषित कर देना बहुलतावाद की मूल भावना पर प्रश्नचिह्न लगाता है। लोकतंत्र की वास्तविक परीक्षा सहमति में नहीं, असहमति को सहने की क्षमता में होती है। पश्चिमी लोकतंत्रों की परिपक्वता की एक कसौटी यह भी होनी चाहिए कि वे अपने समाजों में उभरते वामी-जिहादी गठजोड़ को पहचानें और उसकी विभाजनकारी एवं कट्टरपंथी प्रवृत्तियों पर प्रभावी अंकुश लगाएं, ताकि कलह, वैमनस्य और संघर्ष से पीड़ित विश्व को वास्तविक शांति और सह-अस्तित्व की दिशा में आगे बढ़ने का मार्ग मिल सके।

(लेखक शिक्षाविद एवं वरिष्ठ स्तंभकार हैं, ये उनके अपने विचार हैं।)
लेख पर अपनी प्रतिक्रिया haribhoomi@gmail.com पर दे सकते हैं।

मेजबानी
डॉ. मोनिका शर्मा



भारतीय महिला क्रिकेट टीम का बढ़ता महत्व

भारतीय महिला क्रिकेट टीम को आज दुनिया की सबसे मजबूत टीमों में गिना जाता है। महिलाओं के पेशेवर क्रिकेट खेलने को पुरुषों के समान ही महत्व मिलने लगा है। अब न केवल मैदान में बल्ला घुमाती बेटियों के प्रति लोगों की सोच बदली है, बल्कि महिलाओं का खेल देखने में भी रुचि बढ़ी है। ऐसे में भारत को पहली महिला चैंपियंस ट्रॉफी की मेजबानी मिलना क्रिकेट के खेल में महिलाओं के बढ़ते दखल और महिला क्रिकेट के बढ़ते महत्व से जुड़ा सुखद समाचार है। पहली बार होने जा रहे महिला चैंपियंस ट्रॉफी टूर्नामेंट का आयोजन 14 से 28 फरवरी तक होगा। गौरतलब है कि आईसीसी महिला चैंपियंस ट्रॉफी-2027 से पहले महिला आईसीसी के महिला क्रिकेट से जुड़े दो ही आयोजन होते रहे हैं। ऐसे में वनडे विश्व कप और टी20 विश्व कप के साथ अब महिला चैंपियंस ट्रॉफी का आयोजन होना, महिला क्रिकेट से ही नहीं खेल-जगत से जुड़ा एक महत्वपूर्ण कदम भी है। दरअसल, कुछ साल पहले बीसीसीआई से अनुबंधित महिला क्रिकेट खिलाड़ियों को पुरुषों के बराबर मैच फीस मिलने के निर्णय के बाद से इस मोर्चे पर बड़ा बदलाव देखा गया। साथ ही अंतरराष्ट्रीय क्रिकेट परिषद (आईसीसी) द्वारा वर्ल्ड कप में पुरुषों और महिलाओं को समान पुरस्कार राशि दिए जाने का निर्णय भी अहम भी रहा। असल में पुरुष क्रिकेट भारत सहित दुनिया के बहुत से देशों में दशकों से एक लोकप्रिय खेल बना हुआ है। पुरुषों के मुकाबले इस खेल में महिलाओं की भागीदारी की ओर ध्यान जरा कम रहा है। गौरतलब है कि दुनिया का पहला महिला क्रिकेट विश्व कप 1973 में इंग्लैंड में आयोजित किया गया था। वहीं पुरुषों के पहले क्रिकेट विश्व कप का आयोजन 1975 में हुआ। महिला क्रिकेट विश्व कप का आयोजन दो वर्ष पहले होने एक बावजूद इस खेल में पुरुषों के मुक़ाबले कम ही चर्चा मिली। लोगों का रुझान भी बहुत धीमी गति से बढ़ा। आगे चलकर इंटरनेशनल महिला क्रिकेट परिषद का विलय अंतरराष्ट्रीय क्रिकेट परिषद में हुआ। इससे महिला क्रिकेट को पुरुषों के समान संसाधन, मीडिया कवरेज और वैश्विक मंच मिलना शुरू हुआ। भारत में 2006 में भारतीय महिला क्रिकेट संघ का विलय भारतीय क्रिकेट कंट्रोल बोर्ड में होने के बाद से महिला क्रिकेटरों को बेहतर सुविधाएं और अच्छे अनुबंध मिलने शुरू हुए। उस समय यह अनुमान लगाना भी मुश्किल था कि बीसीसीआई के भावी निर्णय और महिला खिलाड़ियों की लगन इस खेल को इतनी ऊंचाई पर ले जाएंगे। हालिया वर्षों में शुरू हुए टी20 और आईपीएल आयोजनों के बाद से महिला क्रिकेट खिलाड़ियों की बहुत प्रभावी पहचान बन गई है। कुछ समय पहले आई आईसीसी की महिला वनडे रैंकिंग के अनुसार स्मृति मंधाना दुनिया की नंबर-1 बल्लेबाज हैं। इन दिनों दुबई में चल रहे महिला एशिया कप-2026 में भी हमारी टीम शानदार प्रदर्शन कर रही है। ध्यातव्य है कि भारत में 2017 में आईसीसी महिला विश्व कप के फाइनल में भारतीय टीम के पहुंचने के बाद से ही महिला क्रिकेट को गंभीरता से लिया जाने लगा। अपने बेहतरीन प्रदर्शन को कायम रखते हुए हमारी महिला टीम 2020 में टी20 वर्ल्ड कप के फाइनल में भी पहुंची थी। साथ ही 2022 में बर्मिंघम में हुए राष्ट्रमंडल खेलों में भी टीम ने रजत पदक हासिल किया था। आईसीसी महिला एक दिवसीय विश्व कप-2025 का खिताब भी हमारी महिला क्रिकेट टीम ने जीता था। इतना ही नहीं, अंडर-19 महिला टी20 विश्व कप में भी भारतीय टीम ने भी वैश्विक स्तर पर बहुत अच्छा प्रदर्शन किया है। आईपीएल के साथ ही महिला क्रिकेटर अपने खेल का दमखम घरेलू और अंतरराष्ट्रीय मैदानों पर जमकर दिखा रही हैं। ऐसी उपलब्धियों के चलते ही कभी पुरुषों का खेल माने जाने वाले क्रिकेट में अब महिला खिलाड़ियों के प्रदर्शन की खूब चर्चा होने लगी है। देखने में भी आ रहा है कि अब भारत में अधिक संख्या में महिलाएं क्रिकेट खेल रही हैं। घर-परिवार में भी बेटियों के इस खेल से जुड़ने के मोर्चे पर सहजता आई है। हर पहलू पर हो रहे सकारात्मक बदलाव का ही परिणाम है कि दर्शक भी बड़े पैमाने पर महिला मुकाबलों में रुचि लेने लगे हैं। 2025 में घरेलू मैदान पर अपना पहला महिला विश्व कप जीतकर इतिहास रचने वाली भारतीय महिला क्रिकेट टीम हर आयोजन में अपनी बेहतरीन क्षमता का परिचय दे रही है। स्पष्ट है कि महिला चैंपियंस ट्रॉफी टूर्नामेंट की मेजबानी से महिला क्रिकेट को लेकर आमजन का रुझान और रोमांच और बढ़ेगा। भारत के अलावा ऑस्ट्रेलिया, इंग्लैंड, न्यूजीलैंड, साउथ अफ्रीका और श्रीलंका की टीमों की हिस्सेदारी वाले इस आयोजन से देश ही नहीं, दुनियाभर में महिला खिलाड़ियों के मान-मनोबल की चर्चा होगी। बेटियों को क्रिकेट के खेल से जुड़ने की प्रेरणा मिलेगी।

(लेखिका स्वतंत्र स्तंभकार हैं, ये उनके अपने विचार हैं।)

हृदय का करें अनुसरण



संकलित
दर्शन

कोई भी धर्मग्रंथ हमें धार्मिक नहीं बना सकता। चाहे हम दुनिया के सारे धर्मग्रंथ पढ़ डालें, परंतु फिर भी ईश्वर या धर्म का हमें तनिक भी ज्ञान नहीं होता। हम सारी उम्र धर्म या ईश्वर संबंधी बातें करते रहें, पर हमारी आध्यात्मिक उन्नति नहीं होती। दुनिया के विद्वानों ने भले ही हमारी बुद्धि प्रखर कर दी हो, पर हम ईश्वर तक नहीं पहुंच सके। पाश्चात्य संस्कृति का दोष यह है कि हम बुद्धि का संस्कार करते समय हृदय के संस्कार की ओर ध्यान ही नहीं देते। इसका परिणाम यह होता है कि मनुष्य दस गुना स्वार्थी हो जाता है। यदि हृदय और बुद्धि में विरोध उत्पन्न हो, तो तुम हृदय का अनुसरण करो, क्योंकि बुद्धि केवल एक तर्क के क्षेत्र में ही काम कर सकती है, वह उसके परे जा ही नहीं सकती, पर वह केवल हृदय ही है, जो हमें उच्चतम भूमिका पर आरूढ़ करता है। वहां तक बुद्धि कभी नहीं पहुंच सकती। हृदय, बुद्धि का अतिक्रमण कर अंतःस्फूर्ति को पा लेती है। बुद्धि से कभी अंतःस्फूर्ति प्राप्त नहीं हो सकती। अंतःस्फूर्ति का कारण केवल ज्ञानोदय बासित हृदय ही है। बुद्धिप्रधान, किंतु हृदय शून्य मनुष्य कभी स्फूर्तिमान नहीं बन सकता। प्रेममय पुरुष की समस्त क्रियाएं उसके हृदय से अनुप्राणित होती हैं। एक ऐसा उच्चतर साधन, जिसे बुद्धि कभी नहीं दे सकती, अगर किसी ने पाया है तो हृदय ने ही, और वह साधन है अंतःस्फूर्ति। जिस तरह बुद्धि ज्ञान का साधन है, उसी तरह हृदय अंतःस्फूर्ति का। शुरुआत में हृदय इतना शक्तिशाली नहीं होता, जितनी कि बुद्धि। एक अनपढ़ मनुष्य को कोई ज्ञान नहीं होता, पर वह थोड़ा बहुत भावना प्रधान होता है।

अपनी गठरी टटोलें



संकलित
प्रेरणा

दो आदमी यात्रा पर निकले! दोनों की मुलाकात हुई, दोनों का गंतव्य एक था तो दोनों यात्रा में साथ हो चले। सात दिन बाद दोनों के अलग होने का समय आया तो एक ने कहा- भाई साहब! एक सप्ताह तक हम दोनों साथ रहे क्या आपने मुझे पहचाना? दूसरे ने कहा- नहीं, मैंने तो नहीं पहचाना। पहला यात्री बोला- महोदय मैं एक नामी ठग हूँ परन्तु आप तो महाठग हैं। आप मेरे भी गुरू निकले। दूसरा यात्री बोला- कैसे? पहला यात्री- कुछ पाने की आशा में मैंने निरंतर सात दिन तक आपकी तलाशी ली, मुझे कुछ भी नहीं मिला। इतने दिन साथ रहने के बाद मुझे यह पता है आप बहुत धनी व्यक्ति हैं और इतनी बड़ी यात्रा पर निकले हैं तो ऐसा कैसे हो सकता है कि आपके पास कुछ भी नहीं है? बिल्कुल खाली हाथ हैं! दूसरा यात्री- मेरे पास एक बहुमूल्य हीरा है और थोड़ी-सी रजत मुद्राएं भी है। पहला यात्री बोला- तो फिर इतने प्रयत्न के बावजूद वह मुझे मिले क्यों नहीं? दूसरा यात्री- मैं जब भी बाहर जाता, वह हीरा और मुद्राएं तुम्हारी पोटली में रख देता था और तुम सात दिन तक मेरी झोली टटोलते रहे। अपनी पोटली संभालने की जरूरत ही नहीं समझी। तो फिर तुम्हें कुछ मिलता कहां से! ईश्वर नित नई खुशियां हमारी झोली में डालते हैं परन्तु हमें अपनी गठरी पर निगाह डालने की फुर्सत ही नहीं है, यही सबकी मूलभूत समस्या है। जिस दिन से इंसान दूसरे की ताकझाक बंद कर देगा उस क्षण सारी समस्या का समाधान हो जाएगा। अपनी गठरी टटोलें! जीवन में सबसे बड़ा गूढ मंत्र है स्वयं को टटोले और जीवन-पथ पर आगे बढ़े सफलताएं आप की प्रतीक्षा में है।

अंतर्मन



आज की पाती

जहरीली शराब से मौतें, जिम्मेदार कौन?

बहुत ही निंदनीय है कि मध्य प्रदेश में लापरवाही कुछ लोगों की जान पर भारी पड़ गई। यह लापरवाही सरकार, प्रशासन और खुद नशा करने वाले लोगों की मानी जा सकती है। यहां जहरीली शराब बहुत से लोगों की जान की दुश्मन बन गई। हमारे देश में नशा बहुत से लोगों की जान पर भारी पड़ता आ रहा है, लेकिन सरकारें और प्रशासन इस पर कोई खास गंभीर नहीं दिखते, तभी तो देश में जहरीली शराब पीने से होने वाली मौतों का आंकड़ा भी चिंताजनक स्थिति में है। एक तरफ सरकारें नशे पर नकेल कसने के दावे करती हैं, लेकिन वहीं दूसरी तरफ जहरीली शराब का दानव समय-समय पर सिर उठाकर सैकड़ों लोगों को मौत की नींद जब सुलाता है तो इन सभी खोखले दावों की हकीकत को बयां कर देता है। - *राजेश वर्मा, कांकेर*

करंट अफेयर

ब्रिटेन ने साइबर हमले की आशंका से किया इनकार

ब्रिटेन की राष्ट्रीय हवाई यातायात सेवा (एनएटीएस) ने बुधवार को इस बात से इनकार किया कि देश के हवाईअड्डों पर बड़े पैमाने पर हुए व्यवधान का कारण साइबर हमला था। इस व्यवधान से भारत आने-जाने वाली कई उड़ानें भी प्रभावित हुईं। मंगलवार को हवाई यातायात नियंत्रण प्रणाली में आई तकनीकी समस्या के कारण हवाई यातायात बुरी तरह प्रभावित हुआ और करीब 2,000 उड़ानें रद्द करनी पड़ीं। इसके दुष्प्रभाव दूसरे दिन भी जारी रहे। इस व्यवधान के कारण हजारों यात्रियों को दिक्कत हुई। ब्रिटेन के सबसे व्यस्त हीथ्रो हवाई अड्डे के अलावा गैटविक, स्टैनस्टेड, ल्यूटन और मैनचेस्टर हवाई अड्डों पर भी बड़ी संख्या में उड़ानें रद्द हुईं और देरी हुई।



एनएटीएस के मुख्य कार्यकारी अधिकारी (सीईओ) मार्टिन रॉल्फ ने बीबीसी से कहा, 'हम बहुत गहन जांच करेंगे। फिलहाल, हमने साइबर हमले की आशंका को खारिज किया है।' उन्होंने कहा, ' 'मुझे नहीं लगता कि हमने इससे पहले कभी ऐसी घटना देखी है जो एक से अधिक बार हुई हो। यह ऐसी घटना होगी, जिसे हमने 50 से अधिक वर्षों के संचालन में नहीं देखा है। मैं कहूंगा कि सुरक्षा और आपदा से निपटने की क्षमता, दोनों के लिहाज से ब्रिटेन की दुनिया में सबसे अच्छी साख है।'

ऑफ बीट

स्वीडन में पूंजीपतियों को लेकर नजरिया बदल रहा

फर्नीचर कंपनी आईकिया के संस्थापक इंग्वार कम्पराड के मामले में स्वीडन के लोगों को यह बात खास तौर पर पसंद थी कि वह पुरानी कार चलाते थे (स्वाभाविक रूप से वोल्वो)। वह अपने स्टोर में काम करने वाले कर्मचारियों के बीच जाकर उनसे बातचीत करते थे और हर साल खुद उन्हें क्रिसमस के तोहफे देते थे। उनका यह साधारण दिखने का अंदाज (जिसे कुछ लोग सोची-समझी रणनीति भी कह सकते हैं) लोगों का ध्यान इस बात से हटा देता था कि कम्पराड दुनिया के सबसे अमीर लोगों में से एक थे और स्वीडन के ऊंचे करों से बचने के लिए स्विट्जरलैंड चले गए थे। लेकिन अब तस्वीर बदल रही है। 'वॉल स्ट्रीट जर्नल' ने स्वीडन में आए हैरान करने वाले पूंजीवादी कायापलट पर लिखा है और 'फाइनेंशियल टाइम्स' ने इस धारणा पर खबर की है कि यह देश अब अरबपतियों से भरा गया है। बीबीसी ने 2024 में 'सुपर-रिच स्वेड्स' नाम से एक वृत्तचित्र पॉडकास्ट भी प्रसारित किया। और इस दिलचस्पी के पीछे ठोस वजहें हैं। लंबे समय तक स्वीडन दुनिया में सबसे अधिक कर लगाने वाले देशों में शामिल रहा, लेकिन पूंजी और संपत्ति पर कर लगाने के मामले में अब स्थिति अलग है। मसलन, देश में अब संपत्ति कर, विरासत कर या अचल संपत्ति कर नहीं है।

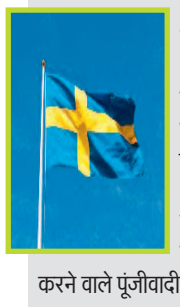

ट्रेंड

मल्टी-ट्रैकिंग प्रोजेक्ट्स



केंद्रीय मंत्रिमंडल ने पश्चिम बंगाल, झारखंड, ओडिशा, मध्य प्रदेश और छत्तीसगढ़ में 3 मल्टी-ट्रैकिंग प्रोजेक्ट्स को मंजूरी दी है। इन प्रोजेक्ट्स से भारतीय रेलवे के मौजूदा नेटवर्क में लगभग 656 किलोमीटर की बढ़ोतरी होगी। इनकी अनुमानित लागत 10,783 करोड़ है।
- **नितिन गडकरी,** केंद्रीय राजमार्ग मंत्री

समान भागीदार



महिलाएं अब केवल शिक्षा और रोजगार के अवसरों तक ही सीमित नहीं रहेंगी, बल्कि अपनी आबादी के अनुपात में हर क्षेत्र में समान भागीदार बनेंगी। इसके लिए डबल-इंजन सरकार अपने सभी कार्यक्रमों को लगातार आगे बढ़ा रही है।
- **योगी आदित्यनाथ,** सीएम, यूपी

कानून-व्यवस्था नहीं



मणिपुर के जाने-माने संगीतकार चोंगथम विक्रम सिंह जी की भीड़ द्वारा बेरहमी से की गई हत्या, बीजेपी के शासन में पूरी तरह से कानून-व्यवस्था के न होने की एक और डरावनी याद दिलाती है। छात्र सुरक्षित नहीं हैं। महिलाओं को हर दिन अत्याचार का सामना करना पड़ता है।
- **मल्लिकार्जुन खरगे,** अध्यक्ष, कांग्रेस

बाहर जाने की मनाही



जो लोग कहते हैं कि मैं भारत आने से इनकार करने वाला भगोड़ा हूँ, उन्हें बता दूँ कि मैं 1992 से यूनाइटेड किंगडम का स्थायी निवासी हूँ और अभी कानूनी तौर पर मुझे इस देश से बाहर जाने की मनाही है।
- **विजय माल्या,** पूर्व राज्यसभा सदस्य

अपने विचार

हरिभूमि कार्यालय

टिकरापारा, रायपुर में पत्र के माध्यम से या फैक्स : 0771-4242222, 23 पर या सीधे मेल से **hbcgpati@gmail.com** पर भेज सकते हैं।



दृश्यम 3 का ट्रेलर रिलीज, परिवार को बचाने फिर लड़ेंगे अजय

मुंबई। अजय देवगन की फिल्म दृश्यम और दृश्यम 2 दर्शकों को खूब पसंद आई। अब इसकी तीसरी किस्त 'दृश्यमः द कन्क्लूजन' आ रही है। बुधवार को फिल्म का ट्रेलर रिलीज हो चुका है। अजय देवगन एक बार फिर विजय सालगांवकर के किरदार में नजर आएंगे। यह किरदार फ्रेंचाइजी की शुरुआत से ही हिंदी वर्जन की कहानी का अहम हिस्सा रहा है। फिल्म की कहानी विजय और उसके परिवार के इर्द-गिर्द घूमती है, जो एक गंभीर आपराधिक मामले में फंस जाते हैं। अपने परिवार को बचाने के लिए विजय की कोशिशें पिछली दोनों फिल्मों की कहानी का मुख्य हिस्सा रही हैं।

लाइफ Style

अंशिका

ग्लैमर के बीच भी नहीं छोड़ी अपनी सादगी

कालिम्पोंग की पहाड़ियों से निकलकर अंशिका राय ने खूबसूरती की दुनिया में अपनी खास पहचान बनाई है। मिस इंडिया कॉन्टिनेंट 2024 का खिताब जीतने वाली अंशिका के लिए यह सफर सिर्फ ताज तक पहुंचने की कहानी नहीं है, बल्कि अपने सपनों को पूरा करने की कहानी भी है।

एजेंसी ▶▶ नई दिल्ली

कम उम्र में मिली इस बड़ी कामयाबी के बावजूद वह अपनी सादगी और संस्कारों से जुड़ी हुई हैं। ग्लैमर की दुनिया में रहने वाली अंशिका की यही बात उन्हें खास बनाती है। उनकी कहानी उन लड़कियों के लिए भी प्रेरणा है, जो बड़े सपने देखती हैं और उन्हें पूरा करना चाहती हैं। अंशिका राय पश्चिम बंगाल के खूबसूरत शहर कालिम्पोंग से हैं। पहाड़ों की सुंदरता और वहां का शांत माहौल उनके जीवन का अहम हिस्सा रहा है। बचपन से ही उन्होंने अपने परिवार से मेहनत और लगन का महत्व सीखा। यही सीख आगे चलकर उनके सपनों की ताकत बनी। अंशिका ने कम उम्र में ही अपने लिए बड़े लक्ष्य तय कर लिए थे। उन्होंने सौंदर्य और फैशन की दुनिया में आगे बढ़ने के लिए लगातार मेहनत की। उनका सफर बताता है कि छोटे शहर से आने वाला कोई भी इंसान बड़े सपने देख सकता है और उन्हें पूरा कर सकता है। मिस इंडिया कॉन्टिनेंट 2024 का खिताब जीतना अंशिका के लिए एक बड़ी उपलब्धि है। सौंदर्य प्रतियोगिताओं में सिर्फ खूबसूरती ही नहीं, बल्कि आत्मविश्वास, समझदारी और अपनी बात रखने की क्षमता भी मायने रखती है। अंशिका ने अपने व्यक्तित्व और विचारों से यह मुकाम हासिल किया।

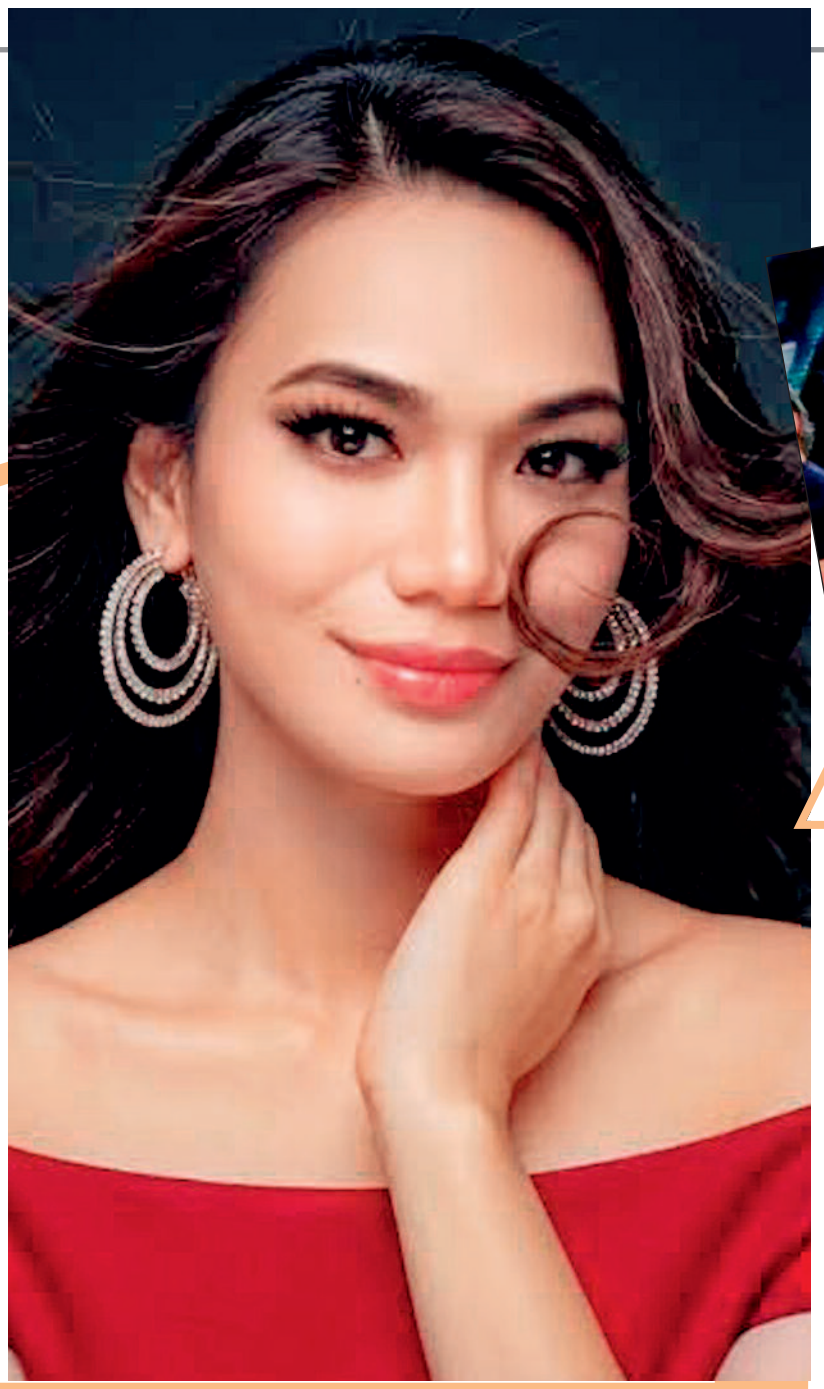

हॉलीवुड मसाला



एवेंजर्स डूम्सडे के नाम

रिकॉर्ड दर्ज

नई दिल्ली। रॉबर्ट डाउनी जूनियर की फिल्म एवेंजर्स डूम्सडे अभी रिलीज से 100 दिन दूर है। हालांकि, उससे पहले ही इस सुपरहीरों फिल्म ने बॉक्स ऑफिस पर एक ऊंची उड़ान भर ली है। मार्वल यूनिवर्स की आगामी फिल्म 'एवेंजर्स डूम्सडे' ने प्री-सेलिंग बिजनेस से ही ऐसे रिकॉर्ड्स बनाए हैं, जो रिलीज के बाद भी बड़ी-बड़ी फिल्मों के लिए बनाना भी नामुमकिन होता है। ग्लोबल बॉक्स ऑफिस की रिपोर्ट्स के मुताबिक, एडवांस बुकिंग में एवेंजर्स डूम्सडे ने अभी तक 40 मिलियन यूएस डॉलर यानी कि 380 करोड़ की रिलीज से पहले टिकट बिक्री कर ली है।



2 साल बाद सिनेमाघरों में होगी गॉडजिला की वापसी

नई दिल्ली। जापानी सिनेमा की मोस्ट अवेटिड फिल्म !गॉडजिला माइनस जीरो' 6 नवंबर को सिनेमाघरों में रिलीज होने वाली है। जिसका ट्रेलर सामने आने पर गोडजिला की पुरानी दहाड़ सुनकर रोंगटे खड़े हो जाते हैं। ट्रेलर में दिखाया गया है कि युद्ध और पहले के हमलों से उबर रही इंसानी जिंदगी पर अचानक एक नया खतरा मंडराने लगा है जो सारी उम्मीदों को खत्म कर सकता है। इसी से बचाने के लिए शुरू होती है इंसानो और किंग ऑफ द मॉन्स्टर्स की जंग। 'गॉडजिला माइनस जीरो' साल 2023 की सुपरहिट फिल्म 'गॉडजिला माइनस वन' का सीक्वल है, जिसकी कहानी 1949 में यानी पिछली फिल्म की घटनाओं के दो साल बाद शुरू होती है। जिसमें दिखाया गया है कि द्वितीय विश्व युद्ध और गॉडजिला के पिछले भयानक हमले से उबरने की कोशिश कर रहा जापान एक बार फिर नए संकट में घिर जाता है जो पहले और भी भयानक रूप में दो साल बाद लौटता है।



कियारा व सिद्धार्थ का दिखा रेट्रो अंदाज

मुंबई। कियारा ने हाल ही में वायरल हो रहे इंस्टाग्राम ट्रेंड को फॉलो करते हुए एआई की मदद से अपनी और पति सिद्धार्थ की एक रेट्रो तस्वीर शेयर की है। विंटेज फैशन और पुराने बॉलीवुड के अंदाज से सजी यह तस्वीर सोशल मीडिया पर खूब पसंद की जा रही है। बुधवार को कियारा ने इंस्टाग्राम पर एक एआई से बनाई गई तस्वीर शेयर की, जिसमें वह सिद्धार्थ के साथ 80 के दशक के अंदाज में नजर आ रही हैं। तस्वीर में सिद्धार्थ ने क्लासिक डबल-डेनिम लुक के साथ डार्क एविएटर सनग्लासेस पहने हुए हैं। वहीं, कियारा पफ स्लीव्स वाली चमकीली गुलाबी ड्रेस, बड़े हूप ईयररिंग्स और चूड़ियों में बेहद खूबसूरत लग रही हैं। तस्वीर में दोनों का पूरा लुक पुराने जमाने के बॉलीवुड की याद दिला रहा है।



अनाउंस किया अगली फिल्म का टाइटल

नई दिल्ली। बॉलीवुड एक्टर अक्षय कुमार बुधवार को 59 साल के हो गए। ऐसे में एक्टर भला अपने नए प्रोजेक्ट को अनाउंस करने का मौका कैसे छोड़ सकते थे। उनकी लेटेस्ट फिल्म हैवान रिलीज के इंतजार में है। वहीं, विद्या बालन और राशि खन्ना के साथ उनकी अगली फिल्म भी बहुत जल्द बड़े पर्दे पर आने वाली है। अनीस और अक्षय की साथ वाली फिल्म का टाइटल 'मौजा ही मौजा' है। अनीस बज़्मी की फिल्म में अक्षय के साथ काम करने वालीं को-स्टार्स राशि खन्ना और विद्या बालन ने इंस्टाग्राम पर अक्षय को उनके खास दिन की बधाई दी। अक्षय ने इसे अपनी इंस्टाग्राम स्टोरीज पर रीपोस्ट किया और लिखा,'आप दोनों का बहुत-बहुत धन्यवाद! साफ है कि हमें इस बात से कोई फर्क नहीं पड़ता कि हम कहां हैं, बस हर तरफ मौजा ही मौजा होनी चाहिए!'

टीवी मसाला



रसोई की ड्यूटी को लेकर मनोज की बेटी पर भड़की मैरी कॉम

नई दिल्ली। जियो हॉटस्टार पर धमाल मचा रहे रियलटी शो 'बिग बॉस 20' इस वक्त दर्शकों की वॉचलिस्ट में पहले नंबर पर शामिल हो गया. इस शो में लड़ाई, जगह तू-तू, मैं-मैं होना आम सा रहता है। हर दिन एक नया बवाल यहां मचा ही रहता है। छोटी सी बता पर कई बार घर के सदस्य एक दूसरे की औकात पर चले जाते है। इस बार भी कुछ ऐसा ही होता दिखाई दे रहा है। क्योंकि, आने वाले एपिसोड का प्रोमो तो यही कहता हुआ नजर आ रहा है। चैनल की ओर से शेयर किए गए प्रोमो में मैरी कॉम, स्काउटओपी से पूछती हैं कि उसके साथ और किसे बर्तन धोने की ड्यूटी मिली है। पास खड़ी रीति उन्हें बताते हुए कहती हैं कि बर्तन धोना उनकी ही ड्यूटी है, लेकिन इस समय वह घर के सभी लोगों के लिए चाय बना रही हैं। इस पर मैरी उन्हें ताना मारते हुए कहती है कि चाय बनाने में कितना टाइम लगता हैं' मैरी का इस तरह बोलना रीति को पसंद नहीं आता और वह उनसे ही चाय बनाने के लिए कह देती हैं। इसके बाद वहां का माहौल और गर्म हो जाता है। प्रोमो में आगे देखने को मिला कि मेरी फिर कहती है कि ड्यूटी अगर दिया है तो उसे ठीक से करो, बस खाने के लिए मत घुसों। इसे सुनकर वहीं पास में बैठी माही विज इस बात पर हंसने लगती है। उनकी बात का रिती तिवारी पलटकर जवाब देते हुए कहती है कि मुझे मत बताइए कि क्या करना है, मुझे पता है कि मुझे क्या करना है। मैं आपकी बहुत इज्जत करती हूं, लेकिन मेरे बारे में पीठ पीछे बातें मत कीजिए।

केबीसी होस्ट करना दिल तोड़ने वाला अनुभव

नई दिल्ली। बॉलीवुड के महानायक अमिताभ बच्चन बीते कई सालों से रियलिटी टीवी शो "कौन बनेगा करोड़पति" होस्ट कर रहे हैं। इस साल

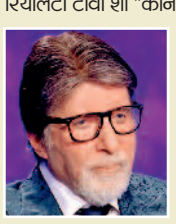

यह इस शो का 18वां सीजन है और यह जर्नी काफी कमाल की रही है। अपने हालिया ब्लॉग में अमिताभ बच्चन ने बताया कि कैसे इस शो में कई पल ऐसे होते हैं, जब उनके लिए इस शो को जारी रखना मुश्किल हो जाता है। अमिताभ बच्चन ने इस शो को होस्ट करने की इमोशनल चुनौतियों के बारे में बताते हुए लिखा कि कैसे उनके लिए कई बार इस शो को जारी रखना दिल तोड़ने वाला होता है। जब हॉटसीट पर कंटेस्टेंट अमिताभ बच्चन के सामने बैठे होते हैं तब वह उनके कई तरह की बातें करते हैं। मसलन अपनी निजी जिंदगी की कहानी या फिर उनका स्ट्रगल या फिर परिवार के सदस्यों से जुड़ी बातें। एक तरफ जहां ये कहानियां शो के लिए अच्छी होती हैं, लेकिन अमिताभ बच्चन के लिए चुनौती होती है खिलाड़ियों की कहानियां सुनने के बाद भी खेल को जारी रखना।

रणवीर-दीपिका की बेटी की तस्वीरें वायरल

मुंबई। दीपिका पादुकोण और रणवीर सिंह ने सोशल मीडिया पर बेटी दुआ के साथ तस्वीरें शेयर कर धमाका कर दिया। ये मौका था बेबी दुआ के दूसरे बर्थडे का। इस खास मौके पर दीपिका ने अपना बेबी बंप भी फ्लॉन्ट किया। तस्वीरों में दीपिका और रणवीर नन्हीं दुआ पर प्यार लुटाते नजर आए। इन तस्वीरों के सामने आने के बाद सोशल मीडिया पर कमेंट की बाढ़ गई है। कुछ यूजर्स ने दुआ को पापा रणवीर की कॉपी बताया। दीपिका और रणवीर ने जो तस्वीर शेयर की उसमें दुआ सारी लाइमलाइट ले गईं।

असली केंदवा मलहम
दक्कन पर केंदवा मलहम लिखा देखें। रजि.नं. 573034बी देखकर खरीदें। ओरिजनल का होलोग्राम (हरि) देखकर खरीदें।
दाद, खाज, खुजली, केंदवा के लिये। HMS देखकर खरीदें
बाल्य रोगों व चुरना, दस्त (कृमि) के लिए विशेष लाभकारी
सुखौना टेबलेट
20 वर्षों से प्रसिद्ध 94060-21769

हरिभूमि HEALTH CARE
छत्तीसगढ़ के मेडिकल विशेषज्ञ

अहलूवालिया हॉस्पिटल
8103128515, 0771-4050006
नेमीचंद गली, रामसागर पारा, स्टेशन रोड रायपुर
• कान, नाक, गला रोग • Hearing Aids • दंत रोग • मुख के कैंसर/प्लास्टिक सर्जरी • चक्कर, खर्राटे

अष्टविनायक हॉस्पिटल
बच्चों एवं महिलाओं का अस्पताल
• प्रसूति • नवजात • शिशु रोग • सभी प्रकार के ऑपरेशन • सोनोग्राफी • आयुष्मान कार्ड • बच्चो के ऑपरेशन • अनुभवी डॉक्टर्स प्रतिदिन
आमा सिवनी, विधानसभा रोड, रायपुर (छ.ग.), 9826182221 9301744425

डायबिटिज मधुमेह का सर्वोत्तम इलाज - अब दिल्ली, मुंबई, चेन्नई क्यू जाना
मधुमीत डायबिटिज हॉस्पिटल
डॉ राका शिवहरे MBBS, MD FNIC FIPA
भर्ती सुविधा उपलब्ध
Ecg, Echo, Tmt, Doppler, Carotid, Doppler, Insulin, Pump, Cgms, Homa IR
शिव मंदिर चौक, अवंति विहार, रायपुर, मो. 8269885003, मो. 7389485756

डॉ. राठौर चेस्ट क्लिनिक
दमा, टी.बी., छाती एवं एलर्जी रोग विशेषज्ञ
सुविधाएं : पी.एफ.टी., ब्रांकोस्कोपी, स्लीप स्टडी
स्पेशलिस्ट : खांसी, श्वांस, दमा, टी.बी., निमोनिया, एलर्जी फेफड़े का कैंसर, खर्राटे व नींद
समय दोपहर 2.00 बजे से शाम 7.00 बजे तक (रविवार अवकाश)
गरचा कॉम्प्लेक्स, कचहरी चौक, जेल रोड़, रायपुर मो. 7999450384, 7042974029

AB आई हॉस्पिटल
आयुष्मान कार्ड एवं इंश्योरेंस सुविधा उपलब्ध
लेज़र मोतियाबिंद ऑपरेशन किफायती दरों में
पता : - 119/A सेक्टर - 3, गीतांजली नगर, रायपुर | मो.: 8815096478

डायबिटीज / शुगर संबंधी सभी समस्याएं, थायराइड, मोटापा, प्रेग्नेंसी डायबिटिस, फुलबॉडी चेकअप, डायबिटिक सेक्स रोग, नसों की सुन्नता।
डायबिटिक क्लीनिक
Dr. Satyajeet Sahu Advance Dibetes & Thyroid care centre
Diabetic Clinic
Appointments No. 7724035770 9329004557 9303724304
17, गुरूकुल कॉम्पलेक्स, कालीबाड़ी रायपुर, समय - सुबह 10 से 5, शाम 6 से रात 9 बजे तक

कान, नाक, गला, एलर्जी एवं वर्टिगो (चक्कर) कोअब्लेशन एवं लेजर सर्जरी हॉस्पिटल
डॉ. जाऊलकर ई.एन.टी. हॉस्पिटल
सेन्ट्रल एवेन्यू चौबे कालोनी प्रगति कॉलेज रायपुर (छ.ग.) (ISO 9001-2000 Certified)
फोनः 0771-4044551 समयः सुबह 9.30 से 4.30 तक

सभी प्रकार के स्किन एवं बाल संबंधी समस्याओं का निदान, मुंहासे, झांई, झुर्रियों का इलाज, अनचाहे बालों हेतु लेजर ट्रीटमेंट
सिंघानिया स्किन केयर
Makeover Skin, Hair & Aesthetic Cente
36, प्रथम तल, गुरूकुल कॉम्प्लेक्स कालीबाड़ी, रायपुर 0771-4053311 Email:bsinghania111@yahoo.co.in
रानी सती मंदिर के पास, केनाल लिंकिंग रोड, रवीनगर, राजातालाब, रायपुर
मो. 94252-14479 0771-4020411 www.makeoverraipur.com
त्वचा व बाल संबंधी समस्याओं का इलाज

उपलब्ध विशेषताएं
• लेप्रोस्कॉपिक एवं जनरल सर्जरी • जनरल मेडीसीन • ऑर्थोपेडिक्स • जोड़ प्रत्यारोपण सर्जरी • ऑन्कोलॉजी (सर्जिकल) • गायनेकोलॉजी
अग्रवाल हॉस्पिटल
(मल्टीस्पेशियेलिटी सेन्टर)
जी.ई.रोड, आर.के.सी. कॉम्पलेक्स के सामने, रायपुर (छ.ग. 492001)
फोनः +91-0771-4088107/108, ईमरजेंसी नंबर 9109187755, डॉ. सजन अग्रवाल - 9329101037
लेप्रोस्कॉपिक सर्जरी में सभी प्रकार की हार्निया, अपेंडिक्स, पित की थैली, बच्चादानी आदि से संबंधित ऑपरेशन सभी तरह की कैंसर सर्जरी एवं कीमोथेरेपी की सुविधा उपलब्ध
OPD समय - शाम 4 से 6 बजे

डॉ. मनोज अग्रवाला
एमडी (सीएमसी वेल्लोर) (गोल्ड मेडलिस्ट)
चौबे कॉलोनी, रायपुर (छत्तीसगढ़) 0771-4003777, 77778-76292
स्किन क्लिनिक
सेवाएं • मुहासें • सोरासिस • स्किन एलर्जी • पिगमेंटेशन • विटिलियो / ल्यूकोडरमा • पीआरपी थेरेपी • एलोपेसिया • अर्टीकेरिया • फंगल इंफेक्शन • टैली कंसल्टेशन • लेजर थेरेपी

विज्ञापन हेतु संपर्क करें:-
7987119756, 9303508130

सुविधा : मेडिसिन, पॉलीट्रामा, बर्न एण्ड प्लास्टिक लाप्रोस्कोपिक सर्जरी, जनरल सर्जरी, स्पाईन एण्ड न्यूरो सर्जरी, आर्थो, कैंसर (कीमोथैरेपी व सर्जरी), स्त्री रोग, जोड़ प्रत्यारोपण
पाल जी
स्वास्तिक नर्सिंग होम
बर्न एण्ड पॉलीट्रामा सेंटर मल्टी स्पेशलिटी हॉस्पिटल
(आयुष्मान भारत स्कीम के तहत निःशुल्क ईलाज की सुविधा उपलब्ध)
श्यामनगर जल विहार कॉलोनी पानी टंकी के पास तेलीबांधा मरीन ड्राइव के पीछे
मो. 7991031330 मो. 0771-4347172

न्यूट्रिशस डाइट-एक्सरसाइज और मेडिटेशन से रहता हूं हेल्दी-फिट



इन दिनों सोनी सब चैनल पर टेलिकास्ट हो रहे माइथॉलॉजिकल सीरियल 'हस्तिनापुर के वीर' में महामंत्री विदुर का किरदार एक्टर विकास सलगोत्रा निभा रहे हैं। वे अपनी हेल्थ, फिटनेस को लेकर काफी कॉन्शस रहते हैं। इसके लिए वे किस तरह के एफर्ट्स करते हैं, अपना फिटनेस फंडा शेयर कर रहे हैं अपनी जुबानी।

फिटनेस फंडा
विकास सलगोत्रा

मेरा मानना है कि फिट रहने के लिए सिर्फ एक्सरसाइज ही नहीं, बल्कि सही डाइट, पर्याप्त मात्रा में पानी पीना और मानसिक शांति भी जरूरी है। मैं सप्ताह में कम से कम पांच दिन एक्सरसाइज जरूर करता हूं। अपने फिटनेस रूटीन में मसल बिल्डिंग के साथ कैलिस्थेनिक्स को भी शामिल करता हूं।

मेरा डाइट प्लान

मेरे लिए एक अच्छा डाइट प्लान वह है, जिसमें शरीर और दिमाग को मजबूत बनाने के लिए जरूरी सभी पोषक तत्व और फाइबर सही मात्रा में शामिल हों। मेरी डाइट में प्रोटीन, फाइबर, हेल्दी फैट्स, विटामिंस और मिनरल्स का बैलेंस्ड कॉम्बिनेशन होता है। मेरा मानना है कि फिटनेस के लिए सिर्फ कैलोरी पर ध्यान देने के बजाय पोषण पर भी ध्यान देना बहुत जरूरी है। इसलिए मेरी डाइट में सभी न्यूट्रिएंट्स बैलेंस्ड मात्रा में उपस्थित रहते हैं।

मेरा वर्कआउट रूटीन

मैं आमतौर पर सप्ताह में पांच दिन एक्सरसाइज करता ही हूं। मेरे वर्कआउट रूटीन में मसल बिल्डिंग के साथ कैलिस्थेनिक्स का कॉम्बिनेशन रहता है। इससे स्ट्रेंथ और बॉडी कंट्रोल दोनों पर मैं वर्क कर पाता हूं। इससे मुझे एनर्जेटिक और एक्टिवनेस फील होती है। बिजी शेड्यूल के बावजूद थकावट महसूस नहीं होती है।

टाइम करता हूं मैनेज

वैसे तो मैं जिम में जाकर वर्कआउट करना प्रेफर करता हूं लेकिन अगर शूटिंग की वजह से बहुत ज्यादा बिजी रहता हूं और जिम जाने का समय नहीं मिल पाता, तो मैं घर पर ही कुछ देर वर्कआउट करना पसंद करता हूं। बॉडी-वेट एक्सरसाइज और योग को अपनी रूटीन में शामिल कर लेता हूं। मेरा मानना है कि फिटनेस के लिए जरूरी नहीं कि हर बार जिम ही जाना पड़े, बल्कि उपलब्ध समय और जगह में भी एक्टिव रहा जा सकता है। इसलिए मैं टाइम मैनेज करता हूं और सुविधानुसार घर या जिम में कुछ समय वर्कआउट जरूर करता हूं। हमें इस बात को समझना होगा कि जैसे हमारा वर्क, प्रोफेशन जरूरी है, उतना ही अधिक जरूरी हमारी हेल्थ का फिट रहना भी है। इसलिए अपनी हेल्थ-फिटनेस के लिए टाइम जरूर मैनेज करता हूं।

मेंटल हेल्थ के लिए

मानसिक रूप से स्वस्थ और शांत महसूस करने के लिए ध्यान यानी मेडिटेशन करता हूं और कुछ योगासनों का भी अभ्यास करता हूं। रोजाना भ्रामरी और भस्त्रिका प्राणायाम करने की कोशिश करता हूं। इससे मन को शांत रखने में मदद मिलती है और मुझे लगता है कि यह मानसिक एकाग्रता और ब्रेन की क्षमता को बेहतर बनाने में भी सहायक है।

मेरा फिटनेस आइडल

मेरे फिटनेस आइडल अक्षय कुमार हैं। उनकी फिटनेस, डिसिप्लीन और लगातार खुद को फिट रखने की प्रतिबद्धता मुझे काफी प्रेरित करती है। उन्होंने अपने आपको जिस तरह से मेंटेन किया हुआ है, वैसा कम ही लोग कर पाते हैं, इसीलिए वे बहुत से लोगों के फिटनेस आइडल हैं।

पाठकों को मैसेज

मेरा फिटनेस फंडा बहुत सिंपल है, फ्रेश और हेल्दी खाना खाएं, जंक फूड से बचें और ऐसे खाद्य पदार्थों का सेवन कम करें, जिनमें ज्यादा प्रिजर्वेटिव्स हों। फ्राइड फूड से भी जितना हो सके बचना चाहिए। सप्ताह में कम से कम तीन दिन एक्सरसाइज जरूर करें और पर्याप्त मात्रा में पानी पिएं। फिटनेस के लिए निरंतरता सबसे ज्यादा जरूरी है। *

प्रस्तुतिः सेहत फीचर्स

मिडिल एज में ऐसी हो लाइफस्टाइल स्वस्थ रहेगा तन-मन-जिएंगे लंबी आयु

आप कितनी लंबी उम्र जिएंगे, ओल्ड एज में आपका शारीरिक और मानसिक स्वास्थ्य कैसा रहेगा, यह इस बात पर भी बहुत निर्भर करता है कि आपने मिड एज से किस तरह की लाइफस्टाइल को अपनाया है। अगर आप मिड एज से गुजर रहे हैं तो अपनी लाइफस्टाइल और फूड हैबिट में जरूरी सुधार तुरंत कर लें। इससे बढ़ती उम्र में आप लंबे समय तक हेल्दी रहेंगे।



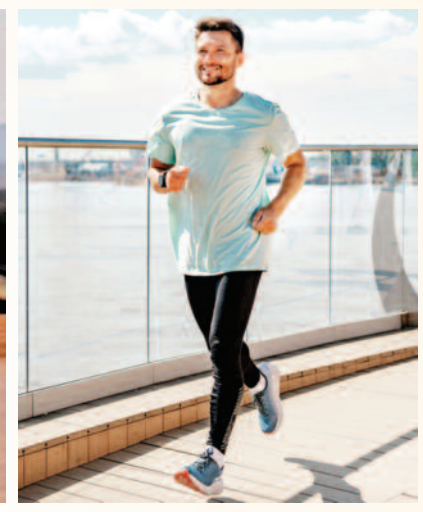

हेल्थ एडवाइस
शिखर चंद जैन

चालीस से पचास की उम्र में आप अपने शरीर और मन के साथ जैसा व्यवहार करते हैं, उसका आने वाले दशकों में आपकी उम्र बढ़ने की प्रक्रिया पर गहरा प्रभाव पड़ सकता है। उम्र बढ़ने से जुड़ी कई बीमारियों, जिनमें हृदय रोग, मधुमेह, कैंसर और डिमेंशिया शामिल हैं के बीज मध्य आयु में ही पड़ने लगते हैं। इसलिए इस उम्र में ही बचाव के उपाय शुरू करना बेहद महत्वपूर्ण है। अमेरिका की ब्रांडीज यूनिवर्सिटी में मनोविज्ञान की प्रोफेसर और 'प्राइम टाइमः अ न्यू विजन फॉर मिडलाइफ' की लेखिका मार्जी लैकमैन कहती हैं कि मध्य आयु बदलाव करने का आदर्श समय है। इससे आपको न केवल वर्तमान में लाभ मिलता है, बल्कि भविष्य में भी इसका फायदा मिलता है। विशेषज्ञों से बातचीत के आधार पर सामने आए कुछ छोटे-छोटे उपाय जीवन में बड़ा बदलाव ला सकते हैं।

इंटरवल ट्रेनिंग

हृदय और फेफड़ों की अच्छी क्षमता लंबी उम्र के सबसे बेहतर संकेतकों में से एक है। उम्र बढ़ने के बाद भी सक्रिय और गतिशील बने रहने के लिए कार्डियो-रेस्पिरेटरी फिटनेस महत्वपूर्ण है। इसे बेहतर बनाने का एक तरीका इंटरवल ट्रेनिंग है। उदाहरण के लिए, ट्रेडमिल पर सामान्य गति से 30 सेकेंड चलें, फिर 30 सेकेंड तेज दौड़ें और उसके बाद 30 सेकेंड आराम करें। इस क्रम को लगभग 10 बार दोहराया जा सकता है। इस तरह का छोटा वर्कआउट लंबे समय तक सामान्य गति से व्यायाम करने की तुलना में अधिक प्रभावी हो सकता है। विशेषज्ञों के अनुसार, व्यायाम करते समय स्वयं को थोड़ा चुनौती देना जरूरी है।

डेली पर्याप्त नींद लें

बहुत कम नींद लेना कई स्वास्थ्य समस्याओं से जुड़ा हुआ है। इनमें मोटापा, मधुमेह, हृदय रोग और डिमेंशिया जैसी बीमारियां शामिल हैं। कम



नींद का संबंध जीवनकाल कम होने से भी जोड़ा गया है। विशेषज्ञ सामान्यतः रात में लगभग आठ घंटे की नींद लेने की सलाह देते हैं, हालांकि हर व्यक्ति की आवश्यकता अलग हो सकती है। सिर्फ नींद के घंटों की संख्या पर ध्यान देने के बजाय नियमित नींद की आदत बनाना अधिक महत्वपूर्ण है। हर दिन लगभग एक ही समय पर सोने और जागने की कोशिश करें। सोने और जागने का नियमित समय अच्छी नींद का मजबूत संकेतक माना जाता है और अलग-अलग कई शोधों में इस नियम को नींद की कुल अवधि से भी अधिक महत्वपूर्ण पाया गया है।

दोस्तों के लिए समय निकालें

कई विशेषज्ञों ने सामाजिक संबंधों को लंबे समय तक अच्छे शारीरिक स्वास्थ्य और मानसिक स्वास्थ्य के लिए अत्यंत महत्वपूर्ण बताया है। लोग अकसर सामाजिक संपर्क को केवल मनोरंजन मानते हैं, जबकि वास्तव में यह स्वास्थ्य के लिए एक महत्वपूर्ण कदम है। विशेषज्ञों का सुझाव है कि किसी दोस्त के साथ मिलकर ऐसे काम करें, जो आपकी कार्य सूची में शामिल हों।

उदाहरण के लिए, किसी दोस्त के साथ टहलने जाएं, साथ में व्यायाम करें या साथ-साथ किराने का सामान खरीदने जाएं। इससे शारीरिक गतिविधि और सामाजिक मेलजोल दोनों एक साथ हो जाते हैं। साथ ही आपका काम भी हो जाएगा।

फर्मेंटेड फूड्स खाएं

जब हम शरीर के स्वास्थ्य के बारे में सोचते हैं तो अकसर आंतों में रहने वाले खरबों सूक्ष्मजीवों यानी गट माइक्रोबायोम को भूल जाते हैं। एक हेल्दी गट माइक्रोबायोम, अच्छी हेल्थ और लंबी उम्र से जुड़ा हुआ है। यह प्रतिरक्षा प्रणाली को नियंत्रित करने और शरीर में सूजन को कम करने में मदद करता है। शरीर में लंबे समय तक रहने वाली सूजन उम्र से जुड़ी कई बीमारियों का प्रमुख कारण मानी जाती है। अपने माइक्रोबायोम की देखभाल करने का एक अच्छा तरीका किण्वित यानी फर्मेंटेड खाद्य पदार्थ खाना है। इनमें ऐसे सूक्ष्मजीव होते हैं, जो आंतों के लिए लाभकारी हो सकते हैं। आप दिन की शुरुआत दही से कर सकते हैं। इसके अलावा किमची, कोंबुचा, इडली, कफिर जैसे खाद्य पदार्थ भी शामिल किए जा सकते हैं।

पर्याप्त मात्रा में लें प्रोटीन

30 की उम्र के बाद शरीर में मांसपेशियों का कम होना शुरू हो जाता है और 60 की उम्र के आस-पास यह प्रक्रिया और तेज हो सकती है। ऐसे में पर्याप्त मात्रा में प्रोटीन खाना और साथ में प्रतिरोधक रेजिस्टेंस ट्रेनिंग करना, मांसपेशियों के नुकसान को रोकने में मदद कर सकता है।

इसका अर्थ यह नहीं है कि हर व्यक्ति को बहुत अधिक मात्रा में प्रोटीन लेना चाहिए। सामान्य तौर पर शरीर के प्रत्येक किलोग्राम वजन के लिए लगभग 0.8 से 1.2 ग्राम प्रोटीन पर्याप्त माना जाता है। कुछ विशेषज्ञ 68 किलोग्राम वजन वाले व्यक्ति के लिए प्रतिदिन लगभग 54 से 81 ग्राम प्रोटीन की सलाह देते हैं। इसलिए आप वेजिटेरियन हों या नॉनवेजिटेरियन, प्रोटीन को हर भोजन में शामिल करना चाहिए।

वेट ट्रेनिंग को रूटीन में अपनाएं

एरोबिक फिटनेस जितनी जरूरी है, उतनी ही महत्वपूर्ण मांसपेशियों की ताकत भी है। शोध बताते हैं कि मांसपेशियों की ताकत का संबंध लंबी उम्र और वृद्धावस्था में स्वतंत्र रूप से जीवन जीने की क्षमता से है। इसके विपरीत, बहुत अधिक मांसपेशियां खो देना कमजोरी और गिरने के जोखिम को बढ़ा सकता है। रेजिस्टेंस ट्रेनिंग के दौरान मांसपेशियां शरीर को कुछ ऐसे अणु बनाने के लिए प्रेरित करती हैं, जिन्हें मायोकाइन्स कहा जाता है। इनमें से कुछ शरीर में सूजन को कम करने में मदद कर सकते हैं।

अगर आप जिम में डंबल वाली एक्सरसाइज को टाइम देते हैं तो अपने लिए थोड़ा अधिक वजन चुनने से डरें नहीं। लेकिन यदि आपने अभी शुरुआत की है तो धीरे-धीरे वजन बढ़ाएं और सही तकनीक सीखें। इसका उद्देश्य यह होना चाहिए कि व्यायाम के बाद आपको लगे कि आपकी मांसपेशियों ने वास्तव में काम किया है, लेकिन इतना भी नहीं होना चाहिए कि अत्यधिक थकान या दर्द हो।

आंतों के स्वास्थ्य का ध्यान रखें

हमारी आंतों में रहने वाले सूक्ष्मजीवों का समुदाय हमारे स्वास्थ्य पर गहरा प्रभाव डालता है। स्वस्थ माइक्रोबायोम, प्रतिरक्षा प्रणाली को बेहतर ढंग से काम करने में मदद करता है और शरीर में सूजन को नियंत्रित करता है। इसलिए भोजन में विभिन्न पोषक पदार्थों को शामिल करना, फाइबर से भरपूर खाद्य पदार्थ खाना और फर्मेंटेड फूड्स को शामिल करना आंतों के लिए उपयोगी है। इन बातों पर अमल करना बहुत लाभकारी हो सकता है। *

पैरेंट्स की हेल्थ हिस्ट्री को रखें ध्यान



जीवनशैली कई बीमारियों के जोखिम को प्रभावित करती है, लेकिन आनुवंशिकता की भूमिका को भी नजरअंदाज नहीं किया जा सकता। इसलिए पैरेंट्स और फैमिली में किन बीमारियों का इतिहास रहा है, इसकी जानकारी भी रखें। अपने माता-पिता और अन्य करीबी रिश्तेदारों से उनके स्वास्थ्य के बारे में बात करें। अपने डॉक्टर से भी पूछें कि परिवार में किसी बीमारी का इतिहास होने पर आपको किस उम्र से कौन-सी जांच नियमित रूप से करवानी चाहिए और किन लक्षणों पर विशेष ध्यान देना चाहिए? इससे आपको अपनी हेल्थ केयर में हेल्प मिलेगी।

हल्दी सेवन करने के फायदे

आयुर्वेद
ललिता गोयल

किचेन में मौजूद हल्दी भारतीय रसोई का केवल एक मसाला नहीं है, बल्कि यह औषधीय गुणों का एक ऐसा खजाना है, जिसका इस्तेमाल सदियों से आयुर्वेद में किया जा रहा है। इसका पीला रंग और इसमें पाया जाने वाला मुख्य तत्व करक्यूमिन इसे एक शक्तिशाली प्राकृतिक औषधि बनाते हैं।

हल्दी एक ऐसा मसाला है, जिसे सेहत के लिए बेहद गुणकारी माना जाता है। आमतौर पर हल्दी को किसी भी खाने में कलर और स्वाद को बढ़ाने के लिए इस्तेमाल किया जाता है। लेकिन हल्दी को गुणों का भंडार भी कहा जाता है। हल्दी को स्वाद, सेहत और सुंदरता को बढ़ाने के लिए भी इस्तेमाल किया जाता है।



एंटीसेप्टिक-एंटीबायोटिक गुणों से भरपूरः हल्दी में एंटीसेप्टिक और एंटीबायोटिक गुण पाए जाते हैं। इतना ही नहीं इसमें कैल्शियम, आयरन, सोडियम, एनर्जी, प्रोटीन, विटामिन ई, विटामिन सी और फाइबर जैसे तत्व भी पाए जाते हैं, जो शरीर को कई लाभ पहुंचाने में मददगार होते हैं।

डाइट में ऐसे करें शामिलः हल्दी वाला दूध जिसे 'गोल्डन मिल्क' भी कहा जाता है, जोड़ों के दर्द में आराम, अच्छी नींद लाने में मदद करता है। एक गिलास गर्म दूध में आधा चम्मच हल्दी पावडर मिलाकर पीने से सर्दी-जुकाम और शरीर दर्द से भी निजात मिलती है। रोजाना सुबह खाली पेट एक गिलास गरम पानी में आधा चम्मच हल्दी और काली मिर्च पावडर मिलाकर पीने से वजन कंट्रोल में रहता है और मेटाबॉलिज्म अच्छा होता है। सुबह खाली पेट एक गिलास गुनगुने पानी में आधा चम्मच हल्दी पावडर मिलाकर पीने से इम्यूनिटी मजबूत होती है। दोपहर या रात के भोजन में, दाल, सब्जी और सूप में हल्दी का यूज करने से न्यूट्रीशन की डेली डोज मिलती है और डाइजेशन बेहतर होता है। शाम के समय हल्दी की हर्बल-टी पीने से गले की खराश और तनाव से राहत मिलती है।

मिलते हैं ये फायदेः हल्दी में एंटी-बैक्टीरियल, एंटी-वायरल और एंटी-फंगल गुण होते हैं। यह शरीर की रोग प्रतिरोधक क्षमता को बढ़ाकर मौसम बदलने पर होने वाले सर्दी, जुकाम और कफ से बचाती है। करक्यूमिन शरीर में पुरानी सूजन को कम करने में मदद करता है। *

(डाइटीशियन सवी जैन से बातचीत पर आधारित)

पिएं हर्बल-टेस्टी ड्रिंक्स

जाती हुई बारिश के इन दिनों में फ्रेश और एनर्जेटिक फील करने के लिए बार-बार चाय पीना फायदेमंद नहीं है। ऐसे में आप कुछ हर्बल ड्रिंक्स पी सकते हैं। इन्हें बनाना बहुत ईजी है और ये टेस्टी भी लगते हैं।

सजेशन
रेखा देशराज

बारिश के इस मौसम में चाय के बजाय एक नया विकल्प आपकी रसोई में जगह बना सकता है। ये है- हर्बल आइस टी और इन्फ्यूज्ड वाटर। ताजी जड़ी बूटियों, फलों, मसालों और पानी से तैयार ये पेय स्वाद में हल्के, देखने में आकर्षक और रोजमर्रा की हाइड्रेशन को मजेदार और बेहतर बनाने के शानदार विकल्प हैं।

क्या है इन्फ्यूज्ड वाटरः इन्फ्यूज्ड वाटर का मतलब है पानी में फल, सब्जियां, जड़ी बूटियां या मसालों की थोड़ी मात्रा डालकर कुछ समय के लिए छोड़ देना ताकि उनका स्वाद और सुगंध पानी में आ जाए। इसमें फलों का रस निकालकर मिलाना जरूरी नहीं होता। खीरा-पुदीना, नीबू-तुलसी, सेब-दालचीनी और संतरा-पुदीना जैसे संयोजन घर पर आसानी से बनाए जा सकते हैं। यह उन लोगों के लिए खास तौर पर उपयोगी हो सकता है, जिन्हें सादा पानी कम पसंद है और वो पानी पीने से कतराते हैं।

नहीं है डिटॉक्स वाटरः सोशल मीडिया में आमतौर पर इन्फ्यूज्ड वाटर को डिटॉक्स वाटर के रूप में प्रचारित किया जाता है। लेकिन इस बात का ध्यान रखें कि शरीर को डिटॉक्स करने का काम मुख्य रूप से हमारा लिवर और किडनी करते हैं, इसलिए ऐसे पेयों को चमत्कारिक डिटॉक्स उपचार के रूप में न देखें। बस स्वादिष्ट पानी के रूप में पिएं।



बल्कि यह पानी को खुशबूदार बना देगी। ध्यान रखिए नीबू के टुकड़ों को बहुत लंबे समय तक पानी में न रखें वरना पानी का स्वाद कड़वा हो सकता है। इस मामले में यह भी बेहतर होगा कि पानी का इस्तेमाल उसी दिन कर लें।

पुदीना-खीराः पुदीने की कुछ पत्तियां और खीरे के कुछ पतले-पतले टुकड़े कांच की बोतल या जग में डाल लें। यह संयोजन खास तौर पर उमस भरे दिनों में सबसे शानदार अनुभव देता है। इसमें चीनी डालने की जरूरत नहीं होती। लेकिन हल्की मिठास पसंद है तो प्राकृतिक रूप से किसी मीठे फल का इस्तेमाल किया जा सकता है। यह पानी न केवल पीने में स्वादिष्ट लगता है बल्कि यह सेहत के लिए भी शानदार है।

हर्बल आइस टीः हम जब भी हर्बल टी कहते हैं तो आमतौर पर जहन में ब्लैक टी या नीबू टी की ही तस्वीर आती है। लेकिन हर्बल टी केवल यहीं तक नहीं सीमित होती है। हर्बल टी, हर्बल आइस टी के रूप में भी पसंद की जाती है। तुलसी, पुदीना, लेमन ग्रास या अदरक से तैयार यह हल्की हर्बल टी, ठंडा करके भी पी जा सकती है। इसके लिए तुलसी, पुदीना और लेमनग्रास की पत्तियों को गर्म पानी में थोड़ी देर के लिए डुबोकर रख दें। अब पेय को छानकर ठंडा कर लें और अगर पसंद हो तो बर्फ डाल लें और धीरे-धीरे सिप करें, अगर बर्फ नहीं डालना चाहते तो ऐसे भी पी सकते हैं। बिना बर्फ के भी इसे फ्रिज में ठंडा करके भी पिया जा सकता है। चीनी की जगह इसमें शहद का इस्तेमाल करें।

अदरक-लेमन ग्रासः अदरक और लेमन ग्रास का संयोजन बारिश के दिनों में खासा फायदेमंद माना जाता है। दोनों को गर्म पानी में कुछ देर उबालकर छान लें और ठंडा होने के बाद हल्का नीबू मिला लें। ध्यान रहे इस पेय में अदरक की मात्रा कम हो। अगर अदरक ज्यादा हुई तो यह पेय ज्यादा तीखा हो सकता है। इसी तरह फल भी डालकर इसे नया फ्लेवर दे सकते हैं। स्ट्रॉबेरी, सेब, संतरा, अनार या कुछ अन्य फल इन इन्फ्यूज्ड वाटर को रंग और स्वाद दोनों तरह से बदलते हैं। हालांकि फल डालने का मतलब यह नहीं है कि पानी में फलों के पर्याप्त तत्व मिल जाएंगे। इसलिए इसे फल खाने का विकल्प न बनाएं बल्कि स्वादयुक्त फलों वाले पानी के रूप में इस्तेमाल करें। *



कांग्रेस के सुझाव पर नेकां बोली- अपनी बात मत थोपो

वंदे मातरम को लेकर कांग्रेस और नेकां में मतभेद, जुबानी जंग तेज

नई दिल्ली। इंडिया गठबंधन के सहयोगी दल कांग्रेस और जम्मू-कश्मीर नेशनल कॉन्फ्रेंस (जेकेएनसी) के बीच राष्ट्रगीत 'वंदे मातरम्' को गाने के तरीके को लेकर मतभेद सामने आए हैं। यह विवाद तब शुरू हुआ जब 7 सितंबर को श्रीनगर के एसकेआईसीसी में फिल्म फेस्टिवल ऑफ जम्मू एंड कश्मीर' के उद्घाटन समारोह के दौरान जम्मू-कश्मीर के मुख्यमंत्री उमर अब्दुल्ला और जेकेएनसी के अध्यक्ष फारूक अब्दुल्ला 'वंदे मातरम्' के सभी



छह छंदों के गायन के समय सम्मानपूर्वक खड़े रहे. कांग्रेस महासचिव केसी वेणुगोपाल ने कहा कि गीत का पूरा संस्करण स्वतंत्रता संग्राम के दौरान परिकल्पित और विविधतापूर्ण मूल्यों' के साथ मेल नहीं खाती है।

भाजपा के नैरेटिव जाल में न फंसे कांग्रेस : नेकां

नेशनल कॉन्फ्रेंस ने कांग्रेस के निर्देशों का कड़ा विरोध करते हुए कहा कि कोई भी एक राजनीतिक दल किसी मान्यता प्राप्त राष्ट्रगीत के संबंध में गठबंधन सहयोगियों को अपनी शर्तें नहीं थोप सकता। जेकेएनसी नेताओं ने तर्क दिया कि संसद द्वारा बनाए गए कानून के तहत राष्ट्रगीत का सम्मान करना अनिवार्य है और पार्टी ने ध्रुवीकरण करने वाली बहसों में पड़े बिना इसके पूर्ण गायन का सम्मान करने का फैसला किया। उन्होंने कांग्रेस को सलाह दी कि वे भाजपा द्वारा रचे गए नैरेटिव के जाल में फंसने के बजाय देश के अहम सामाजिक-आर्थिक मुद्दों पर ध्यान दें।

सीएम-मंत्रियों की 'आवाज' निकालकर अफसर ने असम में ठगे करोड़ों रुपए

गुवाहटी। असम में राज्य सिविल सर्विस के एक अफसर पर करोड़ों रुपए की ठगी के आरोप लगे हैं। आरोपी देवेश्वर बोरा धेमाजी जिला विकास अधिकारी (डीडीओ) के पद पर हैं। शिकायत के मुताबिक, उन्होंने सरकारी ठेका, नौकरी और शराब की दुकान का लाइसेंस दिलाने के नाम पर लोगों से करोड़ों रुपए ठगे। सीएम विजिलेंस ने बोरा को मंगलवार को गिरफ्तार किया। जांच में सामने आया है कि ठगी का सिलसिला साल 2011 से चल रहा था।

अचानक फटा 'मेड इन चाइना' टैंक, 2 सैनिकों की दर्दनाक मौत

ढाका। बांग्लादेश के चट्टोग्राम में बुधवार को फील्ड फायरिंग अभ्यास के दौरान एक टैंक में विस्फोट होने से सेना के दो जवानों की मौत हो गई, जबकि एक अधिकारी गंभीर रूप से घायल हो गया। हादसा चट्टोग्राम के हथाजारी फील्ड फायरिंग रेंज में हुआ। हादसे में शामिल टैंक को चीन में विकसित टाइप-59 बताया जा रहा है, जिसका इस्तेमाल बांग्लादेश की सेना करती है। बांग्लादेश के इंटर-सर्विसेज पब्लिक रिलेशंस डायरेक्टोरेट के मुताबिक, सैनिक फील्ड फायरिंग अभ्यास के दौरान टैंक से फायरिंग कर रहे थे।

संसद भवन का दीदार कर सकेंगे राष्ट्रीय युवा संसद के धारदार विजेता वक्ता

हरिभूमि न्यूज. नई दिल्ली। जवाहर नवोदय विद्यालयों के लिए आयोजित 27वीं राष्ट्रीय युवा संसद प्रतियोगिता 2025-26 का पुरस्कार वितरण समारोह गुरुवार को नई दिल्ली स्थित संसद भवन परिसर में आयोजित किया जाएगा। केंद्रीय संसदीय कार्य मंत्री किरण रिजिजू समारोह की अध्यक्षता करेंगे और प्रतियोगिता में उत्कृष्ट प्रदर्शन करने वाले विजेता विद्यार्थियों तथा संबंधित जवाहर नवोदय विद्यालयों को पुरस्कार प्रदान करेंगे। संसदीय कार्य मंत्रालय की ओर से जारी जानकारी के अनुसार, समारोह में प्रतियोगिता में मेधावी प्रदर्शन करने वाले विद्यार्थियों और विद्यालयों को सम्मानित किया जाएगा।

राहुल ने मोबाइल पर मंत्री को दिखाईं टूटी सड़कें

रायबरेली। कांग्रेस सांसद राहुल गांधी ने रायबरेली में बुधवार को बैठक में कैबिनेट मंत्री मनोज पांडेय को अपने मोबाइल पर टूटी सड़कें दिखाईं। राहुल ने डिस्ट्रिक्ट डेवलपमेंट कोऑर्डिनेटिंग कमेटी (दिशा) की मीटिंग में जर्जर सड़कों और गड्ढों की तस्वीरें दिखाकर पीडब्ल्यूडी अधिकारियों और डीएम से पूछा कि सड़कों की हालत ऐसी क्यों है? राहुल ने कहा कि जब सरकार फंड दे रही है तो काम क्यों नहीं हो रहा है? आप लोग क्या कर रहे हैं? इस मीटिंग में ऊंचाहार से भाजपा विधायक मनोज पांडेय, एमएलसी, राज्य मंत्री दिनेश प्रताप सिंह भी मौजूद थे।

कर्नाटक में पीडब्लूडी मंत्री जारकीहोली के ठिकानों पर ईडी रेड

बेंगलुरु। प्रवर्तन निदेशालय (ईडी) ने बुधवार को कर्नाटक के पीडब्लूडी मंत्री सतीश जारकीहोली, उनकी बेटी और सांसद प्रियंका जारकीहोली समेत कुछ अन्य लोगों से जुड़े 18 ठिकानों पर छापेमारी की। यह कार्रवाई मनी लॉन्ड्रिंग मामले की जांच के तहत की गई। अधिकारियों के मुताबिक, ईडी विदेशों में अवैध तरीके से पैसे भेजे जाने से जुड़े लेनदेन की जांच कर रही है। एजेंसी यह पता लगाने की कोशिश कर रही है कि पैसा कहां से आया और विदेश तक कैसे पहुंचा।

CHHATTISGARH STATE POWER TRANS. CO. LTD.
(A Govt. of Chhattisgarh undertaking)
No.02-16/CE/TR-26/S&P/13I/620902/2026 Raipur, Dtd:-07-09-2026
E - BIDDING TENDER NOTICE

Online bids are invited by the undersigned through CSPTCL e-bidding system (SAP SRM) from experienced manufacturers/eligible bidders for Supply of following material-

S.N.	Tender no. /RFx No.	Description	Due Date & time
1.	TR-26/S&P/13 Rx. No. 8100054116	Dry Chemical Powder (DCP) Gun type Trolley mounted fire extinguisher of 25 Kg capacity	30/09/2026 Upto 15:00 Hrs

The details of NIT can be viewed from our website www.cspc.co.in and the Tender Documents can be viewed and downloaded online from our e-bidding portal:– https://ebidding.cspcl.co.in:50724/irj/portal Any amendment/corrigendum, if required, will be displayed on our website only.

SAVE ELECTRICITY

CHIEF ENGINEER (S&P)
CSPTCL: RAIPUR

छत्तीसगढ़ पाठ्यपुस्तक निगम, रायपुर
ब्लॉक-बी, सेक्टर-24, नवा रायपुर, अटल नगर
Tele fax-2432151, 2432531,
website-tbc.cg.nic.in, Email cgtbcraipur@gmail.com

निविदा विज्ञप्ति क्रमांक-02 / कागज / 2026 रायपुर, दिनांक 09.09.2026

220 GSM MG Cover Paper GEM / 2026/B/8012644

क्रय की सूचना

छ.ग. पाठ्यपुस्तक निगम द्वारा शिक्षा सत्र 2027-28 हेतु पाठ्यपुस्तकों के कवर पृष्ठ के लिए 220 GSM MG Cover Paper क्रय किये जाने हेतु GeM Bid क्रमांक GEM / 2026 /B/8012644 आमंत्रित की जाती है। समस्त विवरण Govt. E Market Place (GeM) की वेबसाईट https://gem.gov.in में उपलब्ध है। अंतिम तिथि - 29 सितंबर, 2026, समय 12 PM तक निर्धारित है।

निविदा संबंधी किसी भी प्रकार की अद्यतन जानकारी के लिए जेम पोर्टल का निरंतर अवलोकन करें।

(प्रबंध संचालक महोदय द्वारा अनुमोदित)

S-49003/3 महाप्रबंधक

CHHATTISGARH TOURISM BOARD
2nd Floor, Udyog Bhawan, Ring Road-1, Telibandha, Raipur (C.G.) 492 006, Tel :- 0771-4224611/22 Fax :- 4066425 E-Mail :- visitcg@gmail.com Website : https://tourism.cgstate.gov.in,
NIT No. 626904/III/OPS/CTB/2026
NIT No.626904/III/OPS/CTB/2026
Date: 09/09/2026

Pre-NIT Conference

Chhattisgarh Tourism Board (CTB) invites prospective investors, hospitality operators, developers, tourism-sector stakeholders and other interested agencies to participate in a Pre-NIT Conference on 18 September 2026 for the proposed outsourcing of selected CTB tourism properties.

The conference will provide an overview of the proposed project and concession framework, facilitate discussion on key commercial and operational aspects, and invite stakeholder feedback prior to issuance of the Notice Inviting Tender (NIT).

Project: Outsourcing of CTB Tourism Properties for Development, Operation and Management on a Long-Term Concession Basis.
Date: 18 September **Time**: 11:00 a.m.
Venue: Conference Hall, Chhattisgarh Tourism Board, 2nd Floor, Udyog Bhawan, Ring Road No. 1, Telibandha, Raipur, Chhattisgarh
Organised by: Chhattisgarh Tourism Board

Interested participants are requested to attend the conference and share their suggestions. For further information, please contact CTB on

email md.cgtourism@gmail.com
Website :https://tourism.cgstate.gov.in

Sd
Managing Director
S-49004/1 Chhattisgarh Tourism Board

MUNICIPAL CORPORATION, RAIPUR
e-Procurement Tender Notice
Main Portal : http://eproc. cgstate.gov.in
(2nd Call)

NIT NO: 115/ZONE 07/2026 RAIPUR DATED : 08/08/2026

Online bids are invited for the following works up to 23/09/2026 at 17:30 hours.

Sr. No	System Tender No.	Name of Work/ Description of work	Probable amount of contract (In Lacs)
1	199034	संत रामदास वार्ड क्रमांक 25 अंतर्गत आबकारी विभाग के लिए गोदाम, सीमा एवं अन्य निर्माण एवं मरम्मत कार्य।	94.89

The details can be viewed and downloaded online directly from the Government of chhattisgarh. e-Procurement Portal https://eproc.cgstate.gov.in from 08/09/2026, 17:30 Hours (IST) on wards.

For more details on the tender and bidding process you may please visit the above mentioned portal NIT Details and other documents.

Note:- (1) All eligible/interested contractors are mandated to get enrolled on e-Procurement portal (2) Contractors can contact Help Desk for any clarification of their doubts regarding the process of Electronic Procurement System. ***Help Desk at Toll Free No. 18004199140*** or through Email ID helpdesk.eproc@cgswan.gov.in

घरों से निकलने वाले गीला और सूखा कचरे को सफाई (मित्र) वाहन को देवें

ZONE COMMISSIONER
ZONE 07
MUNICIPAL CORPORATION
RAIPUR (C.G.)

कार्यालय, नगर पालिका परिषद् खरसिया जिला-रायगढ़ (छत्तीसगढ़)
क्रमांक/894/न.पा.प./लो.नि.वि/2026-27 खरसिया, दिनांक 08.09.2026

।। ई-प्रोक्योरमेन्ट निविदा आमंत्रण सूचना ।।

एकीकृत पंजीयन प्रणाली अंतर्गत सक्षम श्रेणी में पंजीकृत ठेकेदारों से निम्नलिखित कार्य हेतु ऑनलाईन (Online) निविदा आमंत्रित की जाती है :-

1. Bid Start Date - 08.09.2026 Time 17.30 PM
2. Last Date of Online Submission for Technical & Financial Bid - 30.09.2026 Time 17.30 PM
3. Last Date for Submission of physical bid-05.10.2026 Time 17.30 PM
4. Bid Open Date - 03.10.2026 Time 17.30 AM

क्र.	सि.नि.क्र.	कार्य का विवरण	अनुमानित लागत (रू.लाख में)	अमानत राशि एफ.डी. आर/टी.डी. आर के रुप में
1	199028	वार्ड क्रमांक 18 स्पोर्ट्स काम्पलेक्स में (स्वीमिंग पुल, इनडोर गेम्स, जिम, बावस क्रिकेट, कैन्टीन, पार्किंग, बॉलीवाल, बास्केटबाल एवं अन्य) का संचालन कार्य हेतु रूचि की अभिव्यक्ति ।	20.00	50000.00

उपरोक्त कार्य की निविदा की सामान्य शर्तें, घरोहर राशि, विस्तृत निविदा विज्ञप्ति, निविदा दस्तावेज व अन्य जानकारी ई-प्रोक्योरमेन्ट वेब पोर्टल https://eproc.cgstate.gov.in अथवा विभागीय वेबसाईट https://uad.cg.gov.in से डाउनलोड की जा सकती है एवं कार्यालयीन अवधि में कार्यालय आकर जानकारी प्राप्त की जा सकती है।

मुख्य नगरपालिका अधिकारी
नगरपालिका परिषद खरसिया

छत्तीसगढ़ स्टेट इण्डस्ट्रियल डेव्हलपमेंट कार्पोरेशन लिमि
(छत्तीसगढ़ शासन का एक उपक्रम) (ISO 9001:2015 Certified) प्रथम तल उद्योग भवन, रिंग रोड क्र-1, तेलीबांधा रायपुर 492006 (छत्तीसगढ़) CIN: U45203CT1981SGC001833, PAN: AABCM6288N, GST No. 22AABCM6288N5ZY दूरभाष : कार्यालय- 0771-4621000 फैक्स- 0771-2583794, Website: www.csidc.in, Email address: csidc.cg@nic.in, csidc_raipur@yahoo.com

NOTICE INVITING TENDER [1st Call] (Through e-Procurement Portal Only)

NIT No. 10/CSIDC/E.E./Division-III/2026-27 Raipur, Dated 07/09/2026

Chhattisgarh State Industrial Development Corporation Ltd., Raipur (CSIDC), a Government of Chhattisgarh Undertaking constituted under the Companies Act, engaged in Industrial Infrastructure Development & Other Related Activities in the State invites online tender for the following work :-

Name of work	Registered Contractor in CGPWD or in appropriate class in other dep't.	Probable Amount of Contract (PAC) (INR Lacs)	Last Date for Submission of Tender
Construction of Flatted Factory Building Complex (G+2) including Internal Electrification, Fire Fighting work, Lift & D.G. Set for Pharmaceutical Park at Sector-22, Nava Raipur, Atal Nagar (C.G.)	Class-A	2615.35	28/09/2026

The tender document containing detailed terms & conditions, scope of works and other details can be downloaded from the web portal (website) **https://eproc.cgstate.gov.in** from **08/09/2026** Time 17:01 and shall be submitted online only. Amendment in tender, if any, will only be uploaded on the website and shall not be published in any newspaper.

NOTE: The interested tenderers for online submission of tender may contact CG e-Proc Helpdesk. Operated by Mjunction Services Limited, they may reach Helpdesk using **18004199140** (from 9 AM to 11 PM) (therein press 2 for CG e-Proc) or you can email them at **helpdesk.eproc@cgswan.gov.in**.

S-48992/2 Executive Engineer (Division-III)

CHHATTISGARH STATE POWER DISTRIBUTION CO. LTD.
(A GOVERNMENT OF CHHATTISGARH UNDERTAKING) (A SUCCESSOR COMPANY OF CSEB)
OFFICE OF THE SUPERINTENDING ENGINEER, (CC-I), RAIPUR. Website - www.cseb.gov.in
Office Mail ID – secc.raipur@cspc.co.in Phone No. 0771-2574800, 2574801 Fax No. 0771-2574805

NOTICE INVITING TENDER THROGU E-BIDDING

Online bids are invited through CSPDCL e-bidding system (SAP SRM) from eligible Electrical contractors. Registered in the O/o E.D. (Project) CSPDCL, Gudhiyari, Raipur for following- work under jurisdiction of S.E. City Circle-I, CSPDCL, Raipur. **Please note that rates quoted shall be exclusive of GST (in both Material and service portions)** The due date for submission/ Opening of the tender is indicated here under: -

S. N	Tender No.	Name of work	Value of contract (Without GST)	Last date & Time of submission of bids	Due date of Opening
1.	TR-2026_ 60 Dt.09.09.2026 RFX No. 8100054113	**Estimate for sanction 175 kw NDLF connection external electrification Mr. Dipesh Ank Beside Pithaliya Plaza Fafadih Raipur under Budhpara Zone under City Dn. Central Raipur. 76-063V-5160-2026-0002 dt. 07.07.26. R6063C260243, 0244. (66C-04-I). Estt. Amt. 1983339.00**	5,30,791.00	Dt.29.09.2026 upto 02:30 PM	Dt. 29.09.2026 upto 03:00 PM
2.	TR-2026_ 61 Dt.09.09.2026 RFX No. 8100054115	**Estimate for electrification of 41 no. House & 46 No. Empty Plot at Hanuman Vatika, Bhatagaon Raipur under Rawanbhata Zone City Dn. South, Raipur. 46-064-5156-25-0004 dt. 19.05.26. R56064250231, 232 & 233. (64-11-I). Estt. Amt.** 34,46,485.00	18,39,410.00	Dt.29.09.2026 upto 02:30 PM	Dt. 29.09.2026 upto 03:00 PM

Details of Tender, Technical Specifications, Terms and Conditions etc are available on our website www.cseb.gov.in, www.cspdcl.co.in and **e-bidding http:/cijsrp.cspdcl.co.in**The Tender document can also be downloaded from CSPDCL's official website mentioned above. The cost of required Tender fee (which is not refundable) of **Rs. 2000/-** including GST and EMD for each tender may be deposited by online through e-bidding.

SAVE ELECTRICITY

Superintending Engineer
City Circle-I, CSPDCL: Raipur

Chhattisgarh State Industrial Development Corporation Limited
(A Government of Chhattisgarh Undertaking) (ISO 9001:2015 Certified)
1st Floor, Udyog Bhawan, Ring Road No. 1, Telibandha, Raipur(C.G.)-492006
CIN: U45203CT1981SG001853, PAN: AABCM6288N, GST Reg. No. 22AABCM6288N5ZY
Phone: 0771-6621000 Fax: 0771-2583794
Website: www.csidc.in, Email address.csidc.cg@nic.in,csidc_raipur@yahoo.com

NOTICE INVITING TENDER (1st & 2nd Call)
(Through e-Procurement Portal Only)

NIT No. 14 & 15/CSIDC/E.E./ Division-II/2026-27 Raipur, Dated 08/09/2026

Chhattisgarh State Industrial Development Corporation Ltd., Raipur (CSIDC), a Government of Chhattisgarh Undertaking constituted under the Companies Act, engaged in Industrial Infrastructure Development & Other Related Activities in the State invites online tender in "Form-B" (Item Rate Basis) for the following work :-

Nit No.	Name of work	Registered Contractor in CGPWD or in appropriate class in other dep't.	Time allowed including Rainy season	Probable Amount of Contract (PAC) (INR Lacs)	EMD (INR Lacs.)	Cost of Tender Document (Including GST 18%)
14 (1st Call)	Up-gradation of B.T. Road, R.C.C. Surface drain, Street light & D.I. Pipe line at I/A Bhanpuri, Distt. Raipur (C.G.)	Class-B & Above	06 Months	625.83 Lacs (Through Online https:/eproc. cgstate.gov.in	313000/- (Through Online https:/eproc. cgstate.gov.in	3540/-
15 (2nd Call)	Infrastructure development works i/c Roads, R.C.C. drain Hume Pipe Culverts, water supply system, Street light, Shed works, Shopping Complex & Building works for Proposed New Industrial area at village-Kosmanda, Block- Palari District-Baloda Bazar-BhataPara (C.G.).	Class-B & Above	09 Months	729.00 Lacs (Through Online https:/eproc. cgstate.gov.in	729000/- (Through Online https:/eproc. cgstate.gov.in	11800/-

The tender document containing detailed terms & conditions, scope of works and other details can be downloaded from the web portal (website) https://eproc.cgstate.gov.in from 08/09/2026 Time 17.00 hrs. and shall be submitted online only. Amendment in tender, if any, will only be uploaded on the website and shall not be published in any newspaper.

NOTE: The interested tenderers for online submission of tender may contact CG e-Proc Helpdesk. Operated by Mjunction Services Limited, they may reach Helpdesk using 18004199140 (from 9 AM to 11 PM) (therein press 2 for CG e-Proc) or you can email them at Helpdesk.eproc@cgswan.gov.in.

S-48990/2 Executive Engineer (Division-II)

कार्यालय एवं दुकान हेतु स्थान उपलब्ध वेबसाईट www.csidc.in देखे ।

कार्यालय, कार्यपालन अभियंता, ग्रामीण यांत्रिकी सेवा, संभाग - नारायणपुर (छ. ग.)

तृतीय दौर निविदा आमंत्रण सूचना क्र. - 21 / 2026-27

क्रमांक/ 821 /निविदा/व.ले.लि./ग्रा.यां.सेवा/2026-27, नारायणपुर दिनांक 08/09/2026

छत्तीसगढ़ के राज्यपाल के ओर से एकीकृत पंजीयन प्रणाली के अंतर्गत लोक निर्माण विभाग में सक्षम श्रेणी में पंजीकृत ठेकेदारों से निम्न निर्माण कार्य हेतु निविदा दिनांक 15.09.2026 अपरान्ह 5.00 बजे तक आमंत्रित की जाती है :-

क्रमांक	कार्य का विवरण	अनुमानित लागत (रूपये लाख मे)
1	2	3
1	बालक आश्रम गुदाड़ी मे अतिरिक्त कक्ष निर्माण कार्य ग्राम पंचायत गुदाड़ी विकास खण्ड ओरछा	11.12 लाख
2	बालक आश्रम गोमे मे अतिरिक्त कक्ष निर्माण कार्य ग्राम पंचायत गोमे विकास खण्ड ओरछा	11.12 लाख
3	बालक आश्रम लंका मे अतिरिक्त कक्ष निर्माण कार्य ग्राम पंचायत लंका विकास खण्ड ओरछा	11.12 लाख
4	बालक आश्रम छोटेपरलनार मे अतिरिक्त कक्ष निर्माण कार्य ग्राम पंचायत कोड़ोली विकास खण्ड ओरछा	11.12 लाख
5	बालक आश्रम मुरूमवाड़ा - 1 मे अतिरिक्त कक्ष निर्माण कार्य ग्राम पंचायत मुरूमवाड़ा विकास खण्ड ओरछा	11.12 लाख
6	बालक आश्रम मुरूमवाड़ा-2 मे अतिरिक्त कक्ष निर्माण कार्य ग्राम पंचायत मुरूमवाड़ा विकास खण्ड ओरछा	11.12 लाख
7	बालक आश्रम कोडोली मे अतिरिक्त कक्ष निर्माण कार्य ग्राम पंचायत कोडोली विकास खण्ड ओरछा	11.12 लाख
8	बालक आश्रम काकावाड़ा मे अतिरिक्त कक्ष निर्माण कार्य ग्राम पंचायत पोचावाड़ा विकास खण्ड ओरछा	11.12 लाख
9	बालक आश्रम थुलथुली मे अतिरिक्त कक्ष निर्माण कार्य ग्राम पंचायत थुलथुली विकास खण्ड ओरछा	11.12 लाख
10	बालक आश्रम गारपा मे अतिरिक्त कक्ष निर्माण कार्य ग्राम पंचायत गारपा विकास खण्ड ओरछा	11.12 लाख
11	बालक आश्रम टाहकावाड़ा मे अतिरिक्त कक्ष निर्माण कार्य ग्राम पंचायत हिकुल विकास खण्ड ओरछा	11.12 लाख

2. उक्त निर्माण कार्यो की निविदा सामान्य शर्तें, धरोहर राशि, विस्तृत निविदा विज्ञप्ति निविदा दस्तावेज व अन्य जानकारी कार्यालयीन अवधि मे कार्यालय से प्राप्त की जा सकती है। साथ ही यह जानकारी विभागीय वेबसाईट https://res.cg.gov.in/ मे दिनांक 09.09.2026 से डाउनलोड की जा सकती है ।

कार्यपालन अभियंता,
G-262703185/2 ग्रामीण यांत्रिकी सेवा, संभाग- नारायणपुर (छ.ग.)

कार्यालय, नगर पालिक निगम, रायपुर
नगर निगम मुख्यालय, रंग मंदिर के पास, गांधी चौक, छोटापारा, रायपुर (छ.ग.)
Phone no. 0771-2535780,90 Fax. 077172227395, Email-dc_rmc@rediffmail.com

E-278092 File No. LAND/1570/2026-COMM RMC

//आम-सूचना//

सर्वसाधारण को सूचित किया जाता है कि आवदेक मेसर्स रामा रियल इस्टेट प्रा.लि. संचालक श्री राजेश अग्रवाल, पता- स्वर्ण भूमि, रायपुर (छ.ग.) ग्राम मोवा स्थित भूमि ख.क्र. 924/4 रकबा 1.3540 हे. ख.क्र. 15017 रकबा 0.4800 हे. ख.क्र. 15010/1 का भाग रकबा 1.2675 हे. एवं ग्राम सड्डू स्थित भूमि ख.क्र. 546/46 का भाग रकबा 0.0916 हे. इस प्रकार दोनों ग्रामों का कुल रकबा 3.1841 हेक्टेयर भूमि पर आवासीय (भूखण्डीय) कालोनी में विकास कार्य प्रारंभ करने हेतु कालोनी विकास अनुमति जारी की जा रही है। उक्त कालोनी में आंतरिक विकास कार्य पूर्ण करने के एवज में बंधक रखे गये भूखण्डों, समाज के निम्न आय वर्गों हेतु आरक्षित भूखण्डों एवं EWS के लिए आरक्षित भूखण्डों का विवरण आम लोगों के निजानकारी हेतु दी जा रही है। जो निम्नानुसार है-

(अ) बंधक भूखण्डों का विवरण :-

क्र.	भूखण्ड क्रमांक	संख्या	रकबा प्रति बंधक भूखंड	रकबा कुल बंधक भूखंड
1	भूखण्ड क्र.- R8	01	532.75 Sqm.	532.75 Sqm.
2	भूखण्ड क्र.- R9	01	444.89 Sqm.	444.89 Sqm.
3	भूखण्ड क्र.- B9A	01	254.25 Sqm.	254.25 Sqm.
4	भूखण्ड क्र.- B17	01	364.50 Sqm.	364.50 Sqm.
5	भूखण्ड क्र.- B17	01	364.23 Sqm.	364.23 Sqm.
	योग	05		1960.62 Sqm.

(ब) निम्न आय वर्गो (एल.आई.जी.) के लिए आरक्षित भूखण्डों का विवरण –

क्र.	भूखण्ड क्रमांक	संख्या	रकबा प्रति LIG भूखंड	रकबा कुल LIG भूखंड
1	भूखण्ड क्र. L-8	01	99.75 Sqm.	99.75 Sqm.
2	भूखण्ड क्र. L-9	01	99.75 Sqm.	99.75 Sqm.
3	भूखण्ड क्र. L-10	01	99.75 Sqm.	99.75 Sqm.
	योग	03		299.25 Sqm.

(स) E.W.S. के लिए आरक्षित भूखण्डों का विवरण –

क्र.	भूखण्ड क्रमांक	संख्या	रकबा प्रति EWS भूखंड	रकबा कुल EWS भूखंड
1	भूखण्ड क्र. E-1	01	48.68 Sqm.	48.68 Sqm.
2	भूखण्ड क्र. E-2	01	48.68 Sqm.	48.68 Sqm.
3	भूखण्ड क्र. E-3	01	48.68 Sqm.	48.68 Sqm.
4	भूखण्ड क्र. E-4	01	48.68 Sqm.	48.68 Sqm.
	योग	04		194.71 Sqm.

उपरोक्तानुसार बंधक भूखण्डों को क्रय करने के पूर्व नगर निगम रायपुर द्वारा बंधक मुक्त किया गया है अथवा नहीं, इसके संबंध में कालोनाईजर से बंधक मुक्त प्रमाण-पत्र प्राप्त करें तथा बंधक मुक्त नहीं होने की स्थिति में बंधक भूखण्डों को क्रय न किया जावें।

घरों से निकलने वाला गीला व सूखा कचरे को सफाई मित्र (वाहन) को देवें।

नगर निवेशक
नगर पालिक निगम, रायपुर

कार्यालय प्राचार्य एकलव्य आदर्श आवासीय विद्यालय सुकमा जिला - सुकमा
Phone no:- 07864-299155, Email ID- emrssukma2022@gmail.com, Udise Code:- 22210204046CBSE Affiliation No:- 3320279, School Code:- 17309, Website:- www.emrssukma.in

---:: निविदा सूचना ::---

क्रमांक/ प्राचार्य/ स्टोर/ निविदा/ 2026-27/215 (A) सुकमा, दिनांक 09/09/2026

राष्ट्रीय आदिवासी छात्र शिक्षा समिति, नई दिल्ली द्वारा संचालित एकलव्य आदर्श आवासीय विद्यालय सुकमा जिला सुकमा के संचालन हेतु शिक्षण सत्र 2026-27 हेतु निम्नदर्शित सामग्रियों की आपूर्ति हेतु संबंधित पंजीकृत फर्मों / आपूर्तिकर्ताओं से सील बंद निविदाएं पुनः आमंत्रित की जाती है। निविदा प्रस्तुत करने के अंतिम तिथि 16.09.2026 है।

क्र.	सामग्री का नाम
1	फल सामग्री
2	मांसाहार सामग्री
3	बेकरी एवं स्वीट्स

उपरोक्तानुसार पुनः निविदा संबंधी विस्तृत जानकारी, निविदा फार्म, नियम-शर्तें इत्यादि विद्यालय की वेबसाइट www.emrssukma.in अथवा कार्यालय एकलव्य आदर्श आवासीय विद्यालय सुकमा से प्राप्त की जा सकती है।

प्राचार्य / सदस्य सचिव
एकलव्य आदर्श आवासीय विद्यालय
S-49000/1 जिला समिति,जिला-सुकमा (छ.ग.)

छत्तीसगढ़ राज्य हाथकरघा विकास एवं विपणन सहकारी संघ मर्यादित, रायपुर

// द्वितीय अभिरूचि की अभिव्यक्ति (Expression of Interest) आमंत्रण की सूचना //

छत्तीसगढ़ राज्य हाथकरघा विकास एवं विपणन सहकारी संघ मर्यादित, रायपुर द्वारा अपने रायपुर स्थित गोदाम, बिलासा एम्पोरियम एवं आमगाँव, राजनांदगाँव स्थित कंबल प्रोसेसिंग यूनिट से उपलब्ध स्टॉक (चादर, कंबल दरी कोसा ड्रेस मटेरियल आदि) को विपणन एवं विक्रय हेतु इच्छुक एवं अनुभवी मार्केटिंग / सेल्स एजेंसी/संस्थाओं / फर्मों / कंपनियों से दिनांक 09-10-2026 तक रुचि की अभिव्यक्ति (EOI) आमंत्रित की जाती है।

उक्त EOI का विस्तृत प्रारूप ग्रामोद्योग विभाग की वेबसाईट www.ruralindustries.cg.gov.in पर दिनांक 11-07-2026 से उपलब्ध है तथा हाथकरघा संघ के बी-26, सेक्टर- 07, न्यू राजेन्द्र नगर, रायपुर (छ. ग.) 492001 स्थित कार्यालय से प्राप्त किया जा सकता है।

इच्छुक एवं अनुभवी संस्था निर्धारित प्रारूप मे अपना आवेदन तथा प्रस्ताव दिनांक 09-10-2026 शाम 5:00 बजे तक प्रबंध संचालक, छत्तीसगढ़ राज्य हाथकरघा विकास एवं विपणन सहकारी संघ मर्यादित, रायपुर के नाम से बंद लिफ़ाफ़े मे जमा कर सकते है।

(प्रबंध संचालक महोदय द्वारा अनुमोदित)

सचिव
छत्तीसगढ़ राज्य हाथकरघा विकास एवं
S- 48996/3 विपणन सहकारी संघ मर्यादित, रायपुर

कार्यालय प्रमुख अभियन्ता, लोक निर्माण विभाग, नवा रायपुर, अटल नगर (केन्द्रीय निविदा प्रकोष्ठ)

ई-प्रोक्यूरमेंट निविदा सूचना
Main Portal: https: // eproc.cgstate.gov.in

निम्नलिखित कार्य हेतु निविदा आमंत्रित की जाती है :-

स. क्रं.	सिस्टम निविदा क्रमांक/ दिनांक	कार्य का नाम	कार्य की अनुमानित लागत (रूपये लाख में)
1	198718 प्रथम आमंत्रण 02.09.2026	जिला रायपुर के विधानसभा चौक फ्लाई ओवर पहुंच मार्ग लंबाई 1.10 कि.मी. एवं सर्विस मार्ग लंबाई 1.55 कि.मी. में सुदृढ़ीकरण निर्माण कार्य, पुल पुलिया सहित ।	237.71
2	198750 प्रथम आमंत्रण 02.09.2026	जिला रायगढ के तमनार बायपास (फोरलेन) मार्ग लंबाई 8.50 कि.मी. का निर्माण कार्य ।	6582.40
3	198766 प्रथम आमंत्रण 02.09.2026	जिला रायपुर के जोरा आंतरिक मार्ग लंबाई 5.57 कि.मी. (वास्तविक लंबाई 2.40 कि.मी.) का डामरीकरण एवं कांक्रीटीकरण तथा नाली सहित निर्माण कार्य ।	233.91
4	198785 प्रथम आमंत्रण 03.09.2026	केन्द्र प्रवर्तित योजना स्ट्रेथनिंग एण्ड अपग्रेडेशन ऑफ स्टेट गवर्नमेंट मेडिकल कॉलेज फॉर इंक्रीज इन यूजी/एम.बी.बी.एस. सीट्स हेतु शासकीय महाविद्यालय अंबिकापुर का निर्माण कार्य, जमा मद ।	3967.42
5	198786 प्रथम आमंत्रण 03.09.2026	नगझर से नवापारा तक मार्ग लंबाई 6.50 कि.मी. का निर्माण कार्य।	755.40
6	198806 प्रथम आमंत्रण 03.09.2026	पेण्ड्रारोड अमरकंटक मार्ग के कि.मी. 3/2 से 21/8 = 18.80 कि.मी. में डामर नवीनीकरण का शेष कार्य (पी.जी. भाग)।	311.15
7	198808 प्रथम आमंत्रण 03.09.2026	जिला गरियाबंद के ओनवा-कोरासी- खड़मा मार्ग के घुनघुटी नाला पर उच्चस्तरीय पुल एवं पहुंच मार्ग का निर्माण कार्य।	283.30
8	198813 प्रथम आमंत्रण 03.09.2026	अण्डी किरकार जगमहन से सातबहिनिया तक मार्ग लंबाई 5.30 कि.मी. का निर्माण कार्य।	762.48
9	198814 प्रथम आमंत्रण 03.09.2026	जिला बस्तर के कांदानार से मुरयामीपारा अंडालपारा मार्ग के कि.मी. 1/2 से 9/6 = 8.50 कि.मी. निर्माण कार्य।	1104.50
10	198821 प्रथम आमंत्रण 03.09.2026	जिला धमतरी के नारी से कोकडी मार्ग लंबाई 2.05 कि.मी. निर्माण कार्य, पुल पुलिया सहित।	358.86

निविदा डाउनलोड करने की अंतिम तिथि सं.क्र. 01 से सं.क्र. 03 दिनांक 24.09.2026 निर्धारित है। एवं अन्य शेष निविदाओं के लिए दिनांक 28.09.2026 निर्धारित है। निविदा में भाग लेने की प्रक्रिया एवं निविदा के संबंध में विस्तृत जानकारी विभाग के उपरोक्त वेबसाईट में देखे ज

विद्यार्थियों ने समस्या बताई, प्रिंसिपल ने कहा-टीसी काट दूंगी, छात्र-छात्राएं हटाने पर अड़े, आंदोलन शुरू

हरिभूमि न्यूज ▶▶| डौंडीलोहारा

शासकीय महाविद्यालय डौंडीलोहारा का मामला

शासकीय महाविद्यालय डौंडीलोहारा के छात्र-छात्राओं ने अपनी मूलभूत समस्याओं के निराकरण और कॉलेज की प्राचार्य रोशन आरा के स्थानांतरण की मांग को लेकर धरना प्रदर्शन शुरू कर दिया है। अपनी समस्याओं को लेकर कॉलेज के विद्यार्थियों का यह तीसरा धरना प्रदर्शन है। इसके पूर्व दो बार आश्वासन मिलने के चलते धरना प्रदर्शन समाप्त किया गया था, लेकिन समस्याओं का स्थायी निराकरण न होने से नाराज होकर बुधवार 9 सितंबर को विद्यार्थियों ने पुनः आंदोलन का रास्ता अपनाया। विद्यार्थियों का आरोप है कि कॉलेज की समस्याओं से प्राचार्य को अवगत कराने पर उन्हें टीसी (स्थानांतरण प्रमाण पत्र) काटने की धमकी दी जाती है।





पहले किया चक्काजाम

नाराज विद्यार्थियों ने आज पहले दल्ली राजहरा-राजनांदगांव मार्ग पर कॉलेज के सामने करीब 10 मिनट तक चक्काजाम किया। पुलिस द्वारा विद्यार्थियों को सड़क से हटाए जाने के बाद छात्र-छात्राएं पुनः कॉलेज के सामने बैठकर धरना प्रदर्शन कर रहे हैं।

एबीवीपी का समर्थन

विद्यार्थियों के आंदोलन को अखिल भारतीय विद्यार्थी परिषद का भी समर्थन मिला है। मीडिया के सामने ही विद्यार्थियों को टीसी देने की धमकी धरने के दौरान प्राचार्य रोशन आरा ने मीडिया के सामने ही धरने पर बैठे छात्र-छात्राओं को टीसी देने की धमकी दी। उन्होंने पूरे घटनाक्रम को बेहद अनुचित बताया। छात्र-छात्राओं का कहना है कि जब तक प्राचार्य रोशन आरा का ट्रांसफर नहीं हो जाता, तब तक वे धरना स्थल से नहीं हटेंगे। विद्यार्थियों ने स्पष्ट किया है कि उनकी मांग पूरी होने तक आंदोलन जारी रहेगा।

सुबह 11 बजे से जारी धरना

कॉलेज परिसर में विद्यार्थी प्राचार्य के खिलाफ जमकर नारेबाजी कर रहे हैं। बताया जा रहा है कि विद्यार्थी सुबह करीब 11 बजे से धरने पर बैठे हैं। मौके पर पुलिस बल एवं आला अधिकारी मौजूद हैं।

तीन डीबी व 11 सिंगल बेंच में होगी सुनवाई, हाईकोर्ट में नया रोस्टर जारी

हरिभूमि न्यूज ▶▶| बिलासपुर

छत्तीसगढ़ हाईकोर्ट में 10 सितंबर से नया रोस्टर लागू किया गया है। चीफ जस्टिस द्वारा 9 सितंबर को जारी रोस्टर के अनुसार यह व्यवस्था अगले आदेश तक प्रभावी रहेगी। नए रोस्टर में तीन डिवीजन बेंचों के साथ 11 सिंगल बेंचों का गठन किया गया है। डिवीजन बेंच-1 में चीफ जस्टिस और जस्टिस (डेजिगनेटेड) की बेंच होगी। इस बेंच में जनहित याचिकाएं, रिट अपील, हेबियस कॉर्पस याचिकाएं, आपराधिक अवमानना याचिकाएं, डिवीजन बेंच के सभी रिट मामले (क्रिमिनल. को छोड़कर) तथा टैक्स मामले, जिनमें टैक्स से संबंधित रिट अपील भी शामिल हैं, सुनी जाएंगी। इसी तरह डिवीजन बेंच-2 में जस्टिस पार्थ प्रतीम साहू और जस्टिस (डेजिगनेटेड)) की बेंच होगी। इस बेंच को ऐसे सभी सिविल मामले दिए गए हैं जो किसी अन्य डिवीजन बेंच को आवंटित नहीं हैं। इसके अलावा कंपनी अपील, वैवाहिक मामलों से संबंधित प्रथम अपील तथा कमर्शियल अपीलेट डिवीजन बेंच के मामले भी इस बेंच के समक्ष सुने जाएंगे।



विशेष बेंच की व्यवस्था

रोस्टर के अनुसार शुक्रवार को चीफ जस्टिस की विशेष बेंच में आर्बिट्रेशन एंड कन्सिलिएशन एक्ट की धारा 9(4), 9(5) और 9(6) से संबंधित आवेदन तथा दोपहर 2.15 बजे के बाद मोटर व्हीकल एक्ट से संबंधित पुराने मामलों के लिए विशेष बेंच की व्यवस्था भी की गई है।

इस तरह रहेगी सिंगल बेंच

नए रोस्टर में सिंगल बेंचों के लिए जस्टिस पार्थ प्रतीम साहू, जस्टिस नरेंद्र कुमार व्यास, जस्टिस नरेश कुमार चंद्रवंशी, जस्टिस सचिन सिंह राजपूत, जस्टिस राकेश मोहन पांडेय, जस्टिस संजय कुमार जायसवाल, जस्टिस रविंद्र कुमार अग्रवाल, जस्टिस बिभु दत्ता गुरु और जस्टिस अमितेंद्र किशोर प्रसाद को जिम्मेदारी दी गई है। इनके अलावा तीन जस्टिस (डेजिग्नेट) के लिए भी अलग सिंगल बेंच निर्धारित की गई हैं।

शेयर ट्रेडिंग के नाम पर धोखाधड़ी, गिरफ्तार

हरिभूमि न्यूज ▶▶| राजनांदगांव

शेयर ट्रेडिंग के नाम पर करोड़ों की धोखाधड़ी कर आत्महत्या के लिए प्रेरित करने के मामले में पुलिस ने दूसरे आरोपी को गिरफ्तार कर कार्रवाई की है।



कोतवाली पुलिस के अनुसार मृतक कोमल साहू ने 17 अक्टूबर 2025 को मानसिक तनाव के चलते जहर सेवन कर लिया था। जिनकी उपचार के दौरान मृत्यु हो गई। मर्ग जांच के दौरान मृतक के पास से एक सुसाइड नोट बरामद हुआ तथा बैंक स्टेटमेंट व मोबाइल डेटा की गहन जांच की गई। पुलिस के अनुसार विवेचना में यह तथ्य सामने आया कि आरोपी मो. अजीज खान ने मृतक को शेयर मार्केट में निवेश और 'तंत्र-मंत्र' (चटिया-मटिया) के माध्यम से पैसे दोगुना करने का लालच देकर लगभग 4 करोड़ रुपए की धोखाधड़ी की थी। रकम वापस न मिलने और कर्जदाताओं के दबाव के कारण मृतक अत्याधिक मानसिक तनाव में था। जिसके चलते उसने आत्मघाती कदम उठाया। आरोपियों के खिलाफ धारा 318(4), 108, 3(5) बीएनएस कायम कर विवेचना में लिया गया।

भाई-बहन समेत 3 गिरफ्तार

ब्रेन मैपिंग पालीग्राफ से कोसा ब्लाइंड मर्डर का पर्दाफाश

हरिभूमि न्यूज ▶▶| जांजगीर-चांपा

कोसा ब्लाइंड मर्डर का पर्दाफाश करते हुए पुलिस ने भाई बहन समेत तीन आरोपियों को गिरफ्तार किया है। खास बात यह है कि तकरीबन दो माह पूर्व हुए इस अंधे कत्ल की गुत्थी सुलझाने पुलिस ने ब्रेन मैपिंग पालीग्राफ टेस्ट जैसे नई तकनीकों का सहारा लेने के साथ 2 सौ से अधिक मोबाइल टावर डंप किए थे। हत्या का कारण शादीशुदा बहन से प्रेम संबंध को बताया जा रहा है। पुलिस अधीक्षक विजय कुमार पाण्डेय ने बताया कि मुलमुला थाना क्षेत्र के ग्राम कोसा में दो माह पूर्व अमित भंडारी की हत्या की गुत्थी सुलझा ली गई है। उन्होंने बताया कि 27 जून की रात अमित भंडारी घर से निकला था। जिसके बाद 29 जून की सुबह उसका शव अमहदा तालाब के पास एक निर्जन बाड़ी में मिला था। जांच में सामने आया कि अमित का गांव की ही संतोषी सिंह से पुराना प्रेम प्रसंग था और शादी के बाद भी दोनों के बीच बातचीत जारी थी। घटना वाली रात भी दोनों करीब डेढ़ बजे तक फोन पर बात करते रहे। रात करीब ढाई बजे अमित, संतोषी से मिलने उसके घर के पीछे पहुंचा। इसी दौरान संतोषी का भाई बजरंग सिंह वहां पहुंच गया और दोनों के बीच विवाद के बाद मारपीट शुरू हो गई। पुलिस का दावा है कि इसी दौरान अमित का सिर दीवार से टकराया और बाद में बजरंग ने छोटे फावड़े से उसके सिर और सीने पर वार कर उसकी हत्या कर दी। इसके बाद शव को वहीं झाड़ियों में छिपा दिया गया। अगले दिन बजरंग ने अपने भाई पप्पू को घटना की जानकारी दी।

- आधी रात को शादीशुदा प्रेमिका से मिलने पहुंचे युवक की हुई थी हत्या

विकास आयुक्त कार्यालय

SRLM प्रकोष्ठ
विकास भवन, द्वितीय तल
सेक्टर-19, नवा रायपुर अटल नगर - 492002 (छ.ग.)
Ph. No. : 0771-2512395, 2512393, E-mail : mdsrlm.cg@gov.in

//सूचना//

छत्तीसगढ़ राज्य ग्रामीण आजीविका मिशन अंतर्गत जारी विज्ञापन FILE NO. ESTB/1107/2025, दिनांक 23/02/2026 के माध्यम से जिला मिशन प्रबंधक, जिला कार्यक्रम प्रबंधक (थीमेटिक) एवं लेखापाल पद हेतु दिनांक 25/02/2025 से 17/03/2026 को सायं 05:30 तक प्राप्त आवेदनों के आधार पर पात्र / अपात्र अभ्यर्थियों से दिनांक 09/05/2026 से 23/05/2026 को सायं 05:30 बजे (कार्यालयीन समय) तक एवं दिनांक 11/06/2026 से 17/06/2026 को सायं 05:30 बजे (कार्यालयीन समय) तक दावा-आपत्ति ई-मेल आई.डी. (hrcgsrlm@gmail.com) में आमंत्रित किये गये थे ।

उक्तानुसार प्राप्त दावा-आपत्तियों का निराकरण कर पदवार दावा-आपत्ति की निराकरण की सूची कार्यालय की वेबसाईट www.bihan.gov.in में अपलोड की गयी है ।

नोट :- पात्र आवेदक जिन्होने गैर-शासकीय संस्था का शैक्षणिक योग्यता का प्रमाण-पत्र लगाया है उनको शैक्षणिक संस्था तथा उनके द्वारा संचालित कोर्स सक्षम प्राधिकारी से मान्यता प्राप्त है या नही ? इसका प्रमाण-पत्र दस्तावेज परीक्षण के समय देना होगा ।

मिशन संचालक, SRLM
विकास आयुक्त कार्यालय
नवा रायपुर अटल नगर छत्तीसगढ़

S-48991/1

आम सूचना

छत्तीसगढ़ राज्य औद्योगिक विकास निगम लिमिटेड (सीएसआईडीसी), वाणिज्य एवं उद्योग विभाग, छत्तीसगढ़ शासन, उद्योग भवन, रिंग रोड क्रमांक-1, तेलीबांधा, रायपुर (छत्तीसगढ़) - 492006 द्वारा सभी निवेशकों, औद्योगिक संघों, औद्योगिक संस्थानों, उद्योगपतियों एवं उद्यमियों को औद्योगिक संवर्धन के दृष्टिगत सूचित किया जाता है कि सीएसआईडीसी के अंतर्गत स्थापित समस्त औद्योगिक क्षेत्रों एवं आवंटित औद्योगिक भू-खण्डों में संचालित इकाइयों के अद्यतन मोबाइल नंबर, व्हाट्सएप नंबर, ई-मेल आईडी, स्थायी पता तथा अन्य आवश्यक विवरण को Land Management System के ऑनलाइन पोर्टल पर ई-केवाईसी (e-KYC) के माध्यम से तत्काल अद्यतन (अपडेट) करना अनिवार्य है।

यह प्रक्रिया सुनिश्चित किए जाने से भविष्य में निगम द्वारा जारी किए जाने वाले समस्त पत्राचार, सूचनाएं, आदेश तथा अन्य वैधानिक एवं प्रशासनिक कार्यवाहियों से संबंधित महत्वपूर्ण जानकारी संबंधित इकाइयों को उनके अद्यतन संपर्क माध्यमों पर समयबद्ध एवं सुगमतापूर्वक उपलब्ध कराई जा सकेगी।

अतः सभी संबंधितों को सूचित किया जाता है कि इस आम सूचना के प्रकाशन की तिथि से 90 (नब्बे) दिवस के भीतर उपर्युक्त समस्त विवरण Land Management System के ऑनलाइन पोर्टल पर ई-केवाईसी (e-KYC) के माध्यम से अनिवार्य रूप से अद्यतन करना सुनिश्चित करें ।

निगम द्वारा की जाने वाली समस्त पत्राचार एवं कार्यवाही से संबंधित सूचनाएं पोर्टल पर उपलब्ध अद्यतन पता एवं संपर्क विवरण के आधार पर प्रेषित की जाएंगी। यदि निर्धारित 90 दिवस की अवधि के भीतर संबंधित इकाई द्वारा आवश्यक जानकारी अद्यतन नहीं की जाती है तथा इसके परिणामस्वरूप निगम की किसी सूचना अथवा कार्यवाही की जानकारी प्राप्त नहीं होती है, तो इसकी समस्त जिम्मेदारी संबंधित इकाई की होगी। साथ ही, निर्धारित अवधि समाप्त होने के उपरांत इस संबंध में प्राप्त किसी भी प्रकार के अभ्यावेदन पर विचार नहीं किया जाएगा तथा उन्हें खारिज किया जा सकेगा।

नोट- अधिक जानकारी के लिए सीएसआईडीसी की आधिकारिक वेबसाइट https://csidc.cgstate.gov.in एवं https://invest.cg.gov.in / अथवा संबंधित कार्यालय से संपर्क करें ।

(ए.एच.यजदानी)
मुख्य महाप्रबंधक
सीएसआईडीसी

S-48997/2

epaper : www.haribhoomi.com
हरिभूमि
Email : response.haribhoomi@gmail.com

CLASSIFIED

आवश्यकता आपकी सुविधा हमारी
Contact for advertisment booking :
Raipur- 6263818152
79871-19756

Appointment आवश्यकता

शिक्षाकर्मी

आवश्यकता है- लेडी इंचार्ज, स्पोर्ट्स टीचर, हिंदी टाइपिंग टीचर एवं अंग्रेजी-हिंदी माध्यमः एस.एसटी, इंग्लिश, मैथ्स, इकोनॉमिक्स, बीएसटी हेतु शिक्षक/शिक्षिकाओं, म्यूजकि टीचर एवं माली की आवश्यकता। साक्षात्कार 12.09.2026, प्रातः 9:30 बजे, रायपुर कॉन्वेंट हा.से. स्कूल, पानीटंकी के पास खमतराई, 9826198065, 0771-2252855. (आरे-005)

सिक्योरिटी

अतिशीघ्र आवश्यकता है- सुरक्षा गार्ड 17000 सुपरवाइजर 22000 फील्ड अधिकारी 16000 कंप्यूटर ऑपरेटर 20000 योग्यतानुसार मेस सुविधा ,आवास फ्री संपर्कः- अलर्ट एसजीएस प्राइवेट लिमिटेड, कार्यालयः- 06 जे. शुक्ला कॉम्प्लेक्स पचपेड़ी नाका रायपुर 7746000016, 7747000016, 7747000019. (आरे-815)

हाऊस कीपिंग

आवश्यकता है- हाउस कीपिंग – पुरुष उम्मीदवार (इन-हाउस रहने हेतु), ऑफिस बॉय – केवल रायपुर लोकल उम्मीदवार एवं कंसल्टेंसी वाले संपर्क करें :- मो.6232022676. (आरे-309)

हरिभूमि क्लासीफाईड
छोटा विज्ञापन बड़ा लाभ

आवश्यकता

Requirement- TARANG EDUCATION.10 post- 15,000 to 30,000 per month Qualification- 12th and Graduation phone number- 9767652798. (आरे-849)

चौकीदार/मिस्त्री

आवश्यकता है- रायपुर में बंजरपारा स्थित दाल मिल में चौकीदार की आवश्यकता आवास बिजली पानी सुविधा उपलब्ध मिल में 24 घंटे रहना होगा। दाल मिल चलाने के लिए दाल मिल मिस्त्री वेतन योग्यता अनुसार संपर्क कन्हैयालाल संतोष कुमार दाल मिल बंजरपारा सड्डु रायपुर 9407943129. (आरे-850)

ऑफिस कार्य

आवश्यकता है- ऑफिस स्टाफ के लिए 12वीं पास लड़को की जिसे कम्प्युटर की जानकारी हो बेसिक सैलरी 10,000/- संपर्क करें- बालाजी मार्केटिंग गोंदवारा रायपुर नियर लवकुश फर्नीचर मों. - 7987399644, 9617104455.(आरे-848)

पैकिंग कार्य

आवश्यकता है- चायपत्ती के फैक्ट्री में पैकिंग कार्य लेडीज व लड़कों की आवश्यकता है। संपर्क करें जैन ट्रेडर्स नियर SBI ATM के सामने गली आकृति विहार अमलीडीह 0771-4075490, 79879 27854, 9753674707.(आरे-844)

हरिभूमि क्लासीफाईड

टेक्नीशियन/हेल्पर

आवश्यकता है- छत्तीसगढ़ के सभी जिलों मे सीसीटीवी अलार्म सिस्टम लगाने एंव मेन्टेंनश कार्य हेतु, टेक्नीशियन वायरमैन, हेल्पर फील्ड वर्कर जो बाहर आने जाने हेतु कार्य कर सके। संपर्क- गेटवे सिक्योरिटी सॉल्यूशन रायपुर 9424267185, 9112114811. (आरे-847)

सिविल इंजीनियर

आवश्यकता है- Diploma /BTech civil (10 पद) अनुभवी एवं फ्रेशर दोनों उम्मीदवार आवेदन कर सकते हैं ADANI CEMENT ACC राजा स्टील ट्रेडर्स रिसाली भिलाई संपर्क - 98261-38080 बायोडाटा भेजें 78989-22204 (W), 18/9/2026 इंटरव्यू, शाम-4:00 बजे (आरे - 332)

नर्सिंग स्टाफ

आवश्यकता है- बच्चों के अस्पताल में नर्सिंग कार्य हेतु प्रशिक्षित स्टॉफ की आवश्यकता है। वेतन 20000/- रु तक अथवा योग्यतानुसार संपर्क चहक बच्चों का अस्पताल, भारत माता स्कूल के पास, टाटीबंध, रायपुर फ़ोन 0771-2572033, 9399777426. (आरे-19)

फैक्ट्री कार्य

आवश्यकता है- ऑयल फैक्ट्री में स्टाफ की आवश्यकता फुल टाइम - 10:30 से 8:00 बजे तक लोकेशनः रायपुरा, चांगोरा के पास संपर्कः 9977067874. (आरे-398)

क्लासीफाईड

अकाउंटेंट

आवश्यकता है- अकाउंटेंट चाहिए (3पद)जिसे जीएसटी एवं टेलिप्राइम का अनुभव हो राजा स्टील ट्रेडर्स रिसाली भिलाई संपर्क करें - 98261-38080 बायोडाटा भेजें (W), 78989-22204 , इंटरव्यू -21/9/26 शाम-4:00 बजे (आरे - 333)

ऑफिस कार्य

आवश्यकता है- इंडिया हेल्थ एंटरप्राइजेस में ऑफिस कार्य एवं स्वास्थ्य सर्वे हेतु युवक-युवतियों, महिलाओं की आवश्यकता। योग्यताः 10वीं, 12वीं एवं ग्रेजुएट। वेतन 12,000 से 18,000 तक। स्थानः डोंगरगढ़, राजिम सभी छत्तीसगढ़ जिलों में। संपर्कः 6265491588, 8462898943. (आरे-A)

मार्केटिंग

आवश्यकता है- बालोद जिला हेतु (10 पद) सेल्स एवं मार्केटिंग के लिए diploma civil, BTech civil, MBA sales/ marketing फ्रेशर एवं अनुभवी दोनों उम्मीदवार आवेदन करें ADANI CEMENT ACC / राजा स्टील ट्रेडर्स रिसाली भिलाई संपर्क -98261-38080 बायोडाटा भेजें -78989-22204 (W), इंटरव्यू 18/9/2026 शाम-4:00 बजे (आरे - 334)

नोट - विज्ञापन प्रकाशन के पहले दिन ही करेक्शन मान्य होगा।

शिक्षाकर्मी

आवश्यकता है- राधिका नगर शिक्षण समिति द्वारा संचालित गाँधी विद्यापीठ (अंग्रेजी माध्यम) राधिका नगर, सुपेला भिलाई में निम्नलिखित शिक्षकों की आवश्यकता हैः-(1) PRT (2) PGT (3) TGT सभी विषयों के लिए संपर्क करें मो.-83199-82502, 94079-85484.(आरे-4172)

Education शिक्षण

प्रवेश प्रारंभ - फेल विद्यार्थी समय बचाए पत्राचार, ओपन, प्राईवेट, द्वारा 10वी, 12वी पास करेः-B.ED, B.A, B.COM, B.Sc, BCA, MCA, BBA, LLB M.A, M.COM, M.SC, MBA, MSW, B.LIB, M.LIB, DCA, PGDCA, POLY-TECHNIC, B.tech M.tech (अपनी अधूरी पढ़ाई एक साल में पूरी करे) सभी कोर्सेस मान्यता प्राप्त युनिवर्सिटी द्वारा संपर्क Bharti Education Academy Sector-6 Bhilai 9826196515, 9826896515. (आरे-4171)

Property प्रापर्टी

प्लॉट बेचना है - बिलासपुर (सकरी मेन रोड से वाकिंग डिस्टेंस) इन्वेस्टर्स हेतु मकान बनाकर बेचने का अवसर सभी साइजों में डायवर्टेड आवासीय प्लॉट सीसी रोड, नाली, पानी, बिजली सुविधा सहित सम्पर्क करें- 7898855268. (RO-41750)

हरिभूमि

For Rent किराया

किराये से देना है- मैग्नेटो माल स्थित आफिजो में नं. 515 फर्नीश्ड एयरकंडीशण्ड आफिस किराये से देना है। एरीया 480 वर्गफिट। केबिन व वर्क स्टेशन बना हुआ है। संपर्क करें- मों. 7591088888. (आरे-17)

हरिभूमि क्लासीफाईड

आवश्यक सूचना
पाठकों से अनुरोध है कि वे समाचार पत्र में प्रकाशित किसी भी विज्ञापन के संबंध में किसी भी प्रकार का कदम उठाने (जैसे भेजने, कोई भी खर्च उठाने, चिकित्कीय सलाह, विवाह संबंधित) या किसी भी डाले-रखे पर अमल करने से पहले अच्छी तरह से जांच पड़ताल कर लें। बिना पूर्ण जानकारी लिये व स्वविवेक से निर्णय लिये ही लेन देन करें। किसी भी उत्पाद या सेवाओं के संबंध में किए किसी भी विज्ञापनदाता के किसी प्रकार के दावों की हरिभूमि (प्रिंट प्रबंधक व कर्मचारी) की कोई जिम्मेदारी नहीं होगी। प्रकाशक, संपादक कर्मचारी और हरिभूमि के स्वामी किसी विज्ञापन के संबंध में उठाए किसी कदम के नतीजे और विज्ञापन दाताओं के अपने वादों पर खरा न उतरने के लिए जिम्मेदार नहीं होंगे।

विज्ञापन बुकिंग टाइम
सुबह 10:30 बजे से दोपहर 3:00 बजे तक

ASTROLOGY ज्योतिष

ज्योतिष तांत्रिक विशेषज्ञ



पति-पत्नि में अनबन, प्रेम विवाह, राजयोग, धनयोग, विवाह योग, संतान योग, मंत्रीयोग, राजपत्रित पद व्यापार संबंधित प्रश्न, यात्रा ट्रांसफर एवं अन्य ज्योतिष प्रश्नोता, 9 ग्रह, 27 नक्षत्र 64 योगिनी, वास्तु शास्त्र तथा अन्य प्रश्नोत्तर ज्योतिष द्वारा प्राप्त करें तंत्र द्वारा वशीकरण, विवाह किसी भी परेशानी से तत्काल लाभ प्राप्त करें।

चुनाव विजय हेतु संपर्क करें।

तांत्रिक सम्राट
डॉ. जे.पी. दुबे
तंत्र पी.एच.डी. (गोल्ड मेडलिस्ट)
गली नंबर-3, शुभकामना हॉस्पिटल के पास, दुबे कॉलोनी मोवा रायपुर
96302-33918, 9238384295
नोटः भूत, भविष्य, वर्तमान की जानकारी प्राप्त करें।
स्वामी जी प्रत्येक दिन रायपुर में मिलेंगे।
आने से पूर्व एपाइंटमेंट अवश्य लें।

CLASSIFIED RATE CARD
हरिभूमि
01 अप्रैल 2025 से लागू

EDITION	Appointment	Service/Business	Property Rent & Sale	Display
Raipur City	500	620	550	175/- Sq cm
Bhilai + Durg Edition	440	560	520	150/- Sq cm
Bilaspur City	440	500	520	140/- Sq cm
Raipur All Edition	720	820	800	240/- Sq cm
Bilaspur All Edition	610	780	690	195/- Sq cm
All CG	1000	1150	1120	310/- Sq cm
All CG + MP	1280	1750	1600	330/- Sq cm
All Edition	1700	2100	2000	380/- Sq cm

SCHEME
COLOUR
GST For All Ad

EDITION	RATE	
Raipur City	3000	2+1
Bhilai + Durg Edition	2800	5+3
Raipur Edition	4400	10+10
Bilaspur City	2500	15+18
Bilaspur Edition	3800	
All CG	5500	

MATRIMONIAL CG+MP

(Runing Matter)	(Size 5x1 Box)
500 /- 1 Sunday	800 /- 1 Sunday
900 /- 2 Sunday	1200 /- 2 Sunday
1200/- 3 Sunday	1500/- 3 Sunday

HEALTH CARE

10X1	Raipur City	55000	85000	1,10,000
	Bilai + Durg Edition	50000	80000	1,00000
	Bilaspur City	40000	70000	1,00000
	Raipur All Edition	70000	1,20,000	1,60,000
	Bilaspur All Edition	55000	1,00000	1,20,000
	All CG	1,10,000	1,80,000	2,30,000

CONTACT:- HARI BHOOMI PRESS
Dhamtari Road, Tikarapara, Raipur
Ph.: 0771-4242242, Mob.: 09098138778
E-mail- response.haribhoomi@gmail.com
Ring Road-2, Gourav Path Marg, Bilaspur.
Mob.: 9826782100
E-mail- hbclassified375@gmail.com

RAIPUR SMART BUSINESS
AUDIT
15,000/- से शुरु
◆ GST रजिस्ट्रेशन 500/- ◆GST फाइलिंग 500/-
◆ Income Tax ITR फाइल मात्र 500/-
• MSME • TDS • CMA DATA • फूड लाइसेंस
हमारे Tax Expert आपकी मदद हेतु तैयार हैं।
संपर्क : शेखर गुप्ता onlytds.com
पता- सी-74, सेक्टर-1, जुबेस्ता हॉस्पिटल के पास, देवेन्द्र नगर, रायपुर
Whatsaap पर बनवाऐं 9300755544, 8878655544

विज्ञापन प्रकाशन हेतु संपर्क करें
62638-18152

Healthcare

यौन रोग व यौन कमजोरी
प्रायः सदियों से लोग जानते हैं कि जब कोई रोग किसी भी उपाय से ठीक नहीं होता वो केवल आयुर्वेद के द्वारा ही जड़मूल से ठीक होता है लेकिन कुछ लोगों के मति मारे जाने के कारण अपने को संकट में डाल लेते हैं।
क्या आपको किसी प्रकार के वायरस (बैक्टिरिया) संक्रमण रोग है जैसे हर्पिस रोग, स्त्री-पुरुष के गुप्तांग में दाने, फुंसी छाले, चमड़ी का फटना, खुजली, लाल होना, पेशाब में जलन या पीप आना, मुंह में छाले, पेट के दाहिने तरफ दर्द हो तो यह हर्पिस रोग हेपेटाइटिस (ABC), सिफलिस, गौनोरिया (सुजाक) रुबेला या एच.आई.वी. (HIV, AIDS) रोग हो सकता है। ये लक्षण इसके प्रारंभिक संकेत हैं। तुरंत खून की जाँच करायें। यदि खून का रिपोर्ट ठीक भी है और आप रोग से परेशान है तो भी इसका स्थायी जड़ से ईलाज केवल आयुर्वेद के रस-रसायन में ही संभव है अन्य कोई उपाय नहीं है इसी को इम्यूनोथैरिपी कहा जाता है। ये गुप्त रोगों के नीम हकीमों से बचकर रहें तो इनकी झूठी बातें एवं निराशा से बच सकते हैं।

कच्चे रिपोर्ट हम देकर मिलिंक आई.एस.ओ. सर्टिफाईड
सुविख्यात चिकित्सक
डॉ. एच.बी.वी. अग्रवाल (BAMS MD)
(यौन रोग विशेषज्ञ)
निशांत अग्रवाल (फार्मा सांइटिस्ट)
रेल्वे स्टेशन रोड, स्वरूप टॉकीज के सामने बजाज गोल्ड फाइनेंस के पीछे, दुर्ग
98271-99213,94255-55659
96177-89223,93032-42200
गुरुवार अवकाश, मिलने का समय दोपहर 12 से 7 बजे तक

जैकेट के शेष

छग में भी ....

30 भरे पौवा भी बरामद किए, जिनमें कुल 5.4 लीटर शराब थी। इसकी कीमत 3600 रुपए बताई गई है। इसके अलावा क्यूआर कोड एवं होलोग्राम के 18 पत्ते, रॉयल स्टेज के 50 पत्ता, रॉयल चैलेंज के 38 पत्ता, मैकडॉवल नंबर-1 के 10 पत्ता सहित विभिन्न ब्रांडों के कुल 105 पत्ता स्टीकर व होलोग्राम बरामद हुए। इनकी कीमत करीब 59,645 रुपए बताई गई है। पूरी कार्रवाई पुलिस अधीक्षक निखिल अशोक कुमार राखेचा के निर्देशन, अतिरिक्त पुलिस अधीक्षक आकाश श्रीमाल के मार्गदर्शन में की गई। इसमें एसडीओपी भानुप्रतापपुर शेर बहादुर सिंह ठाकुर, निरीक्षक अंबर सिंह भारद्वाज, सउनि कैलाश पांडे, पीएसआई फलित राम, प्रधान आरक्षक रूपेश नरेटी, प्रधान आरक्षक विजय कटकवार तथा आरक्षक गौतम हुपेंडी, हेमंत मरकाम और फत्तू उसेंडी शामिल थे।

4409 खाली बोतल-पौवा ....

शामिल हैं। इनकी अनुमानित कीमत 22,045 रुपए बताई गई है। इसके अलावा कार्टून में रखे 170 पेटी खाली पौवा, जिसकी कीमत करीब 34 हजार रुपए बताई गई है, जिसे भी बरामद किया गया। तलाशी के दौरान विभिन्न ब्रांडों के कुल 3380 ढक्कन भी मिले। इनमें पौवा, बोतल, रॉयल स्टेज, रॉयल चैलेंज, आरएस और आरसी सहित अलग-अलग ब्रांडों के ढक्कन शामिल हैं।

बड़ी सौगात, बिलासपुर-पेंड्रा ...

जहां लगभग 56 लाख लोग रहते हैं। इन परियोजनाओं से तारातरणी मंदिर, श्रीक्षेत्र जगन्नाथ मंदिर, बंधवगढ़ टाइगर रिजर्व, विराटेश्वर मंदिर, अमरकंटक मंदिर, ज्वालेश्वर धाम, अचानकमार टाइगर रिजर्व, खुटाघाट बांध, मल्हार पुरातात्विक स्थल और रतनपुर महामाया मंदिर जैसे प्रमुख पर्यटन स्थलों तक रेल संपर्क बेहतर होगा। सरकार ने कहा कि प्रस्तावित परियोजनाएं कोयला, सीमेंट, लौह एवं इस्पात जैसी वस्तुओं के परिवहन के लिए महत्वपूर्ण मार्ग हैं। क्षमता बढ़ाने से सालाना 2.7 करोड़ टन अतिरिक्त माल ढुलाई होने की उम्मीद है। सरकार ने इन परियोजनाओं के पर्यावरणीय लाभ गिनाते हुए कहा कि इनसे करीब 12 करोड़ लीटर तेल के आयात में कमी और 62 करोड़ किलोग्राम कार्बन डाइऑक्साइड उत्सर्जन में कमी आने का अनुमान है, जो 2.48 करोड़ पेड़ लगाने के बराबर है।

उद्योग और व्यापार ....

ढुलाई क्षमता विकसित होने का अनुमान है। छत्तीसगढ़ खनिज और औद्योगिक संसाधनों से समृद्ध राज्य है। ऐसे में बेहतर रेल और लॉजिस्टिक्स नेटवर्क प्रदेश के औद्योगिक विकास के लिए महत्वपूर्ण आधार बनेगा। माल परिवहन अधिक सुगम होने से उद्योगों को बेहतर लॉजिस्टिक्स सुविधा मिलेगी और प्रदेश में निवेश, व्यापार तथा रोजगार के नए अवसरों को भी प्रोत्साहन मिलेगा।

बिलासपुर-पेंड्रा रेल ...

मालगाड़ियों की आवाजाही अधिक प्रभावी एवं विश्वसनीय हो सकेगी। इस रेल कॉरिडोर की क्षमता में वृद्धि से छत्तीसगढ़ की देश के अन्य हिस्सों से कनेक्टिविटी को भी मजबूती मिलेगी। इसका लाभ आम यात्रियों के साथ प्रदेश की औद्योगिक और व्यावसायिक गतिविधियों को भी मिलेगा।

विकसित छत्तीसगढ़ के ....

के निर्माण की दिशा में अभूतपूर्व गति से कार्य हो रहा है। छत्तीसगढ़ को भी इसका निरंतर लाभ मिल रहा है। नई मल्टीट्रैकिंग परियोजनाएं विकसित भारत-विकसित छत्तीसगढ़ के संकल्प को गति देने के साथ प्रदेश में आर्थिक गतिविधियों, औद्योगिक विकास और रोजगार की नई संभावनाओं को विस्तार देंगी। मुख्यमंत्री साय ने इस महत्वपूर्ण निर्णय के लिए प्रधानमंत्री श्री नरेंद्र मोदी तथा केंद्रीय रेल मंत्री श्री अश्विनी वैष्णव के प्रति छत्तीसगढ़ की जनता की ओर से हार्दिक आभार व्यक्त किया है। मुख्यमंत्री श्री साय ने कहा कि मजबूत रेल नेटवर्क किसी भी राज्य के समग्र विकास का महत्वपूर्ण आधार है। प्रधानमंत्री नरेंद्र मोदी के नेतृत्व में छत्तीसगढ़ में रेल अधोसंरचना का तेजी से विस्तार हो रहा है। नई रेल परियोजनाएं प्रदेश में सुगम आवागमन, मजबूत कनेक्टिविटी और औद्योगिक प्रगति को गति देते हुए विकसित छत्तीसगढ़ के निर्माण में महत्वपूर्ण भूमिका निभाएंगी।

एकलव्य विद्यालय में ....

विभाग द्वारा प्राचार्य और शिक्षकों को कारण बताओ नोटिस जारी किया गया है इसके साथ ही कक्षा 11वीं-12वीं के दस बच्चों को फिलहाल सजा के तौर पर घर भेज दिया गया है। घटना 6 सितम्बर की बताई जा रही है। जानकारी के अनुसार शासकीय एकलव्य आवासीय विद्यालय में पढने वाले कक्षा 9वीं के 6-7 छात्रों को कक्षा 11-12 में पढने वाले बच्चों ने अपने कमरे में बुलवाया और उनके साथ मारपीट की गई। इस घटना में कुछ छात्रों को चोट आई। मारपीट की घटना की जानकारी परिजन को 8 सितम्बर को हुई जिसके बाद क्षेत्र क्रमांक 3 से जिपं सदस्य राम प्रताप सिंह बच्चों के अभिभावकों के साथ एकलव्य विद्यालय पहुंचे थे। इस दौरान बच्चों का कहना था कि कक्षा 11वीं-12वीं के बच्चों ने उन्हें अपने कमरे में बुलाया और छोटी छोटी बातों को लेकर उनके साथ मारपीट की गई। वहीँ परिजन व जिपं सदस्य का कहना है कि घटना के बाद मामले को दबाने का प्रयास किया गया। बच्चों का छात्रावास में ही मामूली उपचार कराया गया। बच्चों का ना ही चिकित्सकीय परीक्षण कराया गया और ना ही इसकी सूचना अभिभावकों को दी गई। घटना की सूचना के बाद वे परिजन के साथ बच्चों को लेकर जिला अस्पताल पहुंचे जहां बच्चों के सिर, हाथ सहित शरीर के अन्य हिस्सों में चोट के निशान बताए गए हैं। अस्पताल पहुंचने के दौरान बड़ी संख्या में परिजनों और लोगों के जुटने से विद्यालय परिसर में भी हलचल की स्थिति रही।

कार्यशैली पर उठे ....

हॉस्टल प्रबंधन की कार्यप्रणाली पर नाराजगी जताते हुए कहा कि घटना के तत्काल बाद उन्हें सूचना दी जानी चाहिए थी और घायल बच्चों को समय पर अस्पताल पहुंचाकर उचित उपचार कराया जाना चाहिए था। मामले में जिला पंचायत सदस्य रामप्रताप सिंह ने भी प्रबंधन की भूमिका पर सवाल उठाते हुए कहा कि बच्चों की सुरक्षा सर्वोच्च प्राथमिकता होनी चाहिए। उन्होंने कहा कि आदिवासी क्षेत्र के बच्चों को पढ़ाई करनी है। यह पूरी घटना प्रबंधन की लापरवाही से हुई है।

देश से जातिवाद ....

कहा, भारत में जाति के आधार पर आरक्षण का प्रावधान है। जाति व्यवस्था से आर्टिकल 17 को खत्म कर दिया गया है, लेकिन आज भी दलितों और आदिवासियों पर अत्याचार होते हैं। अगर जातिवाद खत्म होता है तो आरक्षण छोड़ने के लिए तैयार हैं। जब तक जातिवाद खत्म नहीं होता, आरक्षण लागू रहेगा। आरक्षण का विरोध नहीं किया जाना चाहिए।

केंद्र सरकार छत्तीसगढ़ को कर रही मदद : उन्होंने कहा, मैं आज रायपुर में अधिकारियों के साथ बैठक कर रहा हूं। भारत सरकार छत्तीसगढ़ सरकार को अधिक मदद करना चाहती है। ऐसे जो भी नए प्रस्ताव आप लोगों ने बनाए हैं, जिसे भारत सरकार को भेजना चाहिए वो हमें दें। उन्होंने छत्तीसगढ़ की विष्णुदेव सरकार की तारीफ भी की है।

गुढ़ियारी का 'पंडाल' ....

से लेकर विसर्जन के बीच 40 लाख का अनुमानित खर्च बताया है। केवल पंडाल निर्माण और लाइटिंग पर ही उत्सव समिति के लोग 11 से 13 लाख रूपए खर्च करने का अनुमान बता रहे हैं। इतना खर्च करने वाली अन्य कोई आयोजन समिति नहीं है, लेकिन 20 से 30 लाख तक पूजा उत्सव में खर्च करने वाली कई समितियां हैं। आयोजन समिति ने उत्सव को खास बनाने के लिए कल्कि अवतार की आकर्षक झांकी सजाने के लिए तैयारी शुरू की है। समिति के अध्यक्ष प्रकाश माहेश्वरी, सचिव राकेश दुग्गड़ और कोषाध्यक्ष मनोज राठी ने मिलकर उत्सव को अलग ही स्वरूप देने का मन बनाया है। इस संदर्भ में समिति के वरिष्ठ सदस्य घनश्याम देवांगन ने बताया कि 20 हजार वर्गफीट एरिया में दिव्य पंडाल का निर्माण किया जा रहा है। दर्शन के लिए आने वाले भक्तों को पांच तत्वों की महत्ता को झांकियों के माध्यम से कल्कि अवतार थीम में सजाने का भी निर्णय लिया है। विष्णु के दसवें और भविष्य के अंतिम अवतार पर आधारित है। यह थीम धर्म की स्थापना, कलियुग के अंत और एक नए युग की शुरुआत का प्रतीक बनेगा।

कलयुग के प्रभाव को झांकियों में देखेंगे लोग : समिति के वरिष्ठ सदस्य श्री देवांगन ने बताया कि इस बार सिंहासन थीम में भगवान गणेश विराजमान होंगे। मूर्ति करीब 15 फीट ऊंची व आकर्शक होगी। इसके साथ ही प्रांगण में पांच तत्व में कलयुग के प्रभाव को कल्कि अवतार में प्रस्तुत किया जाएगा। हर साल की तरह इस बार भी पंडाल में श्रद्धालुओं का मेला लगेगा। इसे देखते हुए प्रवेश करने और बाहर निकलने के लिए अलग-अलग द्वार बनाए जा रहे हैं। आस्था के इस महोत्सव में 11 दिनों तक चलने वाली पूजा, पंडाल, भोग-प्रसादी सहित विसर्जन झांकी पर 40 लाख से ज्यादा खर्च होने की संभावना है।

भाभी से विवाद, देवर ...

लोनियापारा निवासी सुधीर लोनिया पत्नी निकिता लोनिया व 2 साल की बच्ची परमेश्वरी उर्फ लता लोनिया व छोटे भाई नितिन लोनिया के साथ एक घर में रहते हैं। दोनों भाई रोजी मजदूरी कर जीवन यापन कर रहे थे। 26 अगस्त 2026 को देवर नितिन लोनिया अपनी भाभी निकिता व भतीजी परमेश्वरी उर्फ लता को लेकर रायपुर भाग गया था। 28 अगस्त को निकिता के पिता रहसलाल लोनिया ने उसे घर से भगाकर ले जाने की रिपोर्ट कोनी थाने में दर्ज कराई। पुलिस ने अपराध कायम कर लिया था। पति व ससुर उनकी पतासाजी में इधर उधर भटक रहे थे। 7 सितंबर को नितिन अपनी भाभी व भतीजी को लेकर वापस घर लौट गया। उस दौरान उसका बड़ा भाई घर में नहीं था। 8 सितंबर को देवर भाभी के बीच विवाद हो गया, जिससे देवर नितिन ने 2 साल की भतीजी परमेश्वरी उर्फ लता को उठाकर जलती लकड़ी के अंगारे में बैठा दिया, जिससे उसके कमर के नीचे का हिस्सा बुरी तरह से जल गया। इसी दौरान निकिता का पति सुधीर लोनिया घर आया। उसकी पत्नी ने देवर के द्वारा भगाकर ले जाने व विवाद कर बेटी को जला देने की जानकारी दी। आक्रोशित होकर सुधीर ने अपने छोटे भाई नितिन के साथ जमकर मारपीट की और अपनी पत्नी व जली हुई बच्ची को लेकर कोनी थाने जाकर घटना की जानकारी दी। आनन फानन में गंभीर रूप से जली बच्ची को इलाज के लिए सिम्स में भर्ती कराया गया।

पेज एक के शेष

अदालतों में पेश ...

2023 की धारा 330 के तहत छत्तीसगढ़ दस्तावेजों की स्वीकारोक्ति अथवा इंकार नियम, 2026 अधिसूचित किए हैं। ये नियम प्रभावी हो गए हैं।

सरकारी और निगम मंडल...

प्रस्ताव को मंजूरी दे दी। सरकार के इस निर्णय से शासकीय एवं संबद्ध संस्थाओं में कार्यरत कर्मचारियों को उच्च पदों एवं अन्य सेवाओं में आगे बढ़ने के अधिक और समान अवसर प्राप्त होंगे। इस संबंध में राज्य शासन द्वारा एकीकृत स्थायी दिशा-निर्देश जारी किए जाएंगे।

न्यायालय-तृतीय अतिरिक्त प्रधान न्यायाधीश, कुटुम्ब न्यायालय दुर्ग (छ.ग.)

समंस

प्रोसेस क्रमांक- 1116/2026
प्रकरण क्रमांक - 1092/2025

पक्षकार डॉ.ज्योतिका विक्टर

विरूद्ध जॉन एस. रिचर्ड,पेशी तिथि- 29/09/2026 आवेदिका- श्रीमती (डॉ.) ज्योतिका विक्टर रिचर्ड, उम्र 44 वर्ष ध.प. जॉन एस. रिचर्ड, निवासी-हॉल मुकाम एच. आई.जी-1/50, वार्ड नं.-50, बोरसी कॉलोनी बोरसी एक्सटेन्शन,तहसील व जिला दुर्ग (छ.ग.) मो.नं.-7974761733, विरूद्ध अनावेदक - जॉन एस.रिचर्ड, आ. जॉन सत्थावीर, उम्र 45 वर्ष, निवासी-हॉल मुकाम ग्राम सिंगहेही (मोहारा), जोन नं.-05, वार्ड नं.-50, नगर निगम राजनांदगांव, थाना बरांतपुर, राजनांदगांव, तहसील व जिला राजनांदगांव (छ.ग.), पिन-491445, उपरोक्त आवेदिका ने आवेदन पत्र धारा 10 हिंदू विवाह अधिनियम के अंतर्गत ऊपर वर्णित अनावेदक के विरूद्ध आवेदन प्रस्तुत किया है। आपको इस समंस के द्वारा निर्देशित किया जाता है कि आपको उक्त आवेदन के संबंध में कोई आपत्ति हो, तो इस न्यायालय के समक्ष दिनांक 29.09.2026 को दिन के 11:00 बजे, स्वयं या ऐसे वकील के या ऐसे वकील के माध्यम से, जिन्हें प्रकरण के तथ्यों से अच्छी तरह से समझा दिया गया हो, जो ऐसे प्रश्नों का जवाब दे सकें या ऐसा व्यक्ति मौजूद हो, जो कि ऐसे प्रश्नों का जवाब दे सके, के लिए हाजिर हो और आप को ऐसे सभी दस्तावेजों व गवाही को पेश करने के लिए तैयार रखना होगा, जिन पर आप अपने बचाव के समर्थन में भरोसा रखना चाहते हों। यदि आवेदन की सुनवाई उक्त नियत दिनांक को सार्वजनिक अवकाश घोषित होने के कारण नहीं होती है अथवा नियत तिथि पर न्यायाधीश अवकाश पर जाता है, या अन्य किसी कारण से सुनवाई उक्त तिथि को नहीं होती है तो उसके पश्चातवर्ती तिथि में आवेदन की सुनवाई की जायेगी और उक्त तिथि को भी आपके अनुपस्थित रहने पर आपके विरूद्ध एकपक्षीय रूप से आवेदक के आवेदन का निराकरण किया जायेगा। आज दिनांक 13/08/2026 को इस न्यायालय के सील व मेरे हस्ताक्षर से जारी किया गया।

(रंजू राउतराय)
तृतीय अतिरिक्त प्रधान न्यायाधीश, कुटुम्ब न्यायालय, दुर्ग (छ.ग.)

न्यायालय श्रीमान व्यवहार न्यायाधीश वरिष्ठ श्रेणी कुरूद, जिला धमतरी (छ.ग.)

न्याय / क्यु / क्रमांक
दिनांक 21/08/2026
प्रो. क्र. 1574/2026

सूचना पत्र

उपरोक्त विषयान्तर्गत लेख है कि, इस न्यायालय में लंबित व्य.वाद.क्र. 136 अ / 2026 नरसिंह देवांगन बनाम आम जनता वगैरह वगैरह में प्रतिवादी क्रमांक 01 आम जनता जो भी हितबध्द पक्षकार हो की उपस्थिति / तामिली हेतु सुचना पत्र प्रकाशन का आदेश पारित किया गया है, उपरोक्त प्रकरण में दिनांक 16/09/2026 को आप प्रतिवादी क्रमांक 01 की उपस्थिति हेतु नियत की गयी है। नियत पेशी तारिख को आप अनावेदकगण स्वयं अथवा अपने अभिभाषक के माध्यम से उपस्थिति दर्ज करा कर दावा / आपत्ति प्रस्तुत कर सकते है। नियत पेशी तारिख के पश्चात कोई दावा आपत्ति स्वीकार नहीं होगा, अगर नियत पेशी तारिख में कोई अवकाश घोषित किया जाता है, तो आगामी पेशी तारिख में उपस्थित हो सकते है।

रजत कुमार निराला
व्यवहार न्यायाधीश वर्ग वरिष्ठ कुरूद
जिला-धमतरी (छ.ग.)
मुहर

न्यायालय तहसीलदार धमतरी के न्यायालय में मामला क्रमांक : 2026071307000095

विषय :-ब-121 मामले की श्रेणी :-राजस्व सन :-2025-2026

सम्बलपुर (प.ह.नं. 00021 [हे.)]
पक्षकारों का विवरण :-
आवेदक पक्षकार - विमला बाई सोरी,
अनावेदक पक्षकार - छ.ग. शासन,

ईश्तहार

सर्वसाधारण आम जनता ग्राम सम्बलपुर को सूचित किया जाता है कि आवेदिका विमला बाई सोरी पति स्व. श्री नारायण सिंह सोरी निवासी ग्राम सम्बलपुर जिला धमतरी के द्वारा अपने पुत्र केशव मुरारी सोरी पिता स्व. नारायणसिंह सोरी जो पुलिस आरक्षक जी.डी. के पद पर पुलिस विभाग जिला धमतरी के भखारा थाना में पदस्थ था जिसकी मृत्यु दिनांक 14/12/2024 को सड़क दुर्घटना में हो जाने से विभाग द्वारा आश्रिता प्रमाण पत्र की मांग की गयी है।

अतः उक्त संबंध में जिस किसी भी व्यक्ति संस्था फर्म या निकाय आदि को कोई उजर दावा या आपत्ति प्रस्तुत करना हो तो वे इस न्यायालय में नियत सुनवाई तिथि 21/09/2026 तक स्वयं या अपने अधिवक्ता के माध्यम से प्रस्तुत कर सकते हैं। बाद में प्रस्तुत दावा आपत्ति पर कोई विचार नहीं किया जावेगा।

यह ईश्तहार मेरे हस्ताक्षर एवं पदमुद्रा से आज दिनांक 09/09/2026 को जारी किया जाता है।

Shivendra Kumar Sinha
तहसीलदार
धमतरी (छ.ग.)

दक्षिण पूर्व मध्य रेलवे
निविदा सूचना

(1) निविदा सूचना क्रमांकः- एसएनटी-आर-2026-12 दिनांकः 09.09.2026

कार्य का नामः रायपुर स्थित डी आर एम कार्यालय परिसर के सम्मेलन कक्ष का सुधार कार्य।

निविदा मूल्यः रू. 5390190.38, ईएमडीः रू. 107900.00, कार्य पूर्णता की अवधिः 04 (चार) माह। बिडर्स अपना मूल/संशोधित बिड्स केवल **01.10.2026** को **15.00** बजे तक प्रस्तुत कर सकते है। मैनुअल ऑफर्स इस निविदा के विरुद्ध स्वीकार नही होंगे।

विस्तृत विवरण हमारे वेबसाईट **www.ireps.gov.in.** पर उपलब्ध है।

मंडल संकेत एवं दूरसंचार अभियंता
पीआर/आर/एसएंडटी/एएन/205 द.पू.म.रे., रायपुर
South East Central Railway @secrail

दक्षिण पूर्व मध्य रेलवे
टेंडर नोटिस

(1) निविदा सूचना संख्या ई-आर-टी-93-26-27 दिनांकः 03.09.2026 कार्य का नामः SSE/ P-Way/ BMV के अधिकार क्षेत्र में, H-Cabin से P/Cabin तक, निचले सेस और ऊंचे बैंक साइड ढलानों की मरम्मत का कार्य। **निविदा मूल्यः** ₹1,70,47,032/- **ईएमडीः** ₹3,41,000/- **(2) निविदा सूचना संख्या ई-आर-टी-94-26-27 दिनांकः 03.09.2026 कार्य का नामः** रायपुर मंडल के SSE/ Works/ BMV के अधिकार क्षेत्र के अंतर्गत, 30.06.2027 को समाप्त होने वाली अवधि के लिए जोनल जल आपूर्ति कार्य का निष्पादन। **निविदा मूल्यः** ₹1,00,43,875.00/- **ईएमडीः** ₹2,00,900.00/- **निविदा प्रस्तुत करनाः** 17:00 बजे तक दिनांक 28.09.2026. **निविदा खोलनाः** 17:00 बजे दिनांक 28.09.2026. विस्तृत विवरण/ निविदा दस्तावेज, पात्रता मानदंड एवं उपरोक्त कार्य के पूर्ण विवरण हेतु कृपया वरिष्ठ मंडल इंजीनियर, समन्वय/ एसईसीआर रायपुर के कार्यालय से संपर्क करें अथवा हमारे वेबसाइट **www.ireps.gov.in** पर उपलब्ध निविदा दस्तावेजों का अवलोकन/ डाउनलोड करें।

मंडल अभियंता-III द.पू.म. रेलवे/ रायपुर
PR/R/Engg/D360/202
South East Central Railway @secrail

पूर्व तट रेलवे

निविदा सं.: **ETELCONBBST-388E**

कार्य का नामः पूर्व तट रेलवे के अधीन खोरधा मंडल में बाघुआ पाल की **ROH** शेड के निर्माण एवं **CC** जांच सुविधा के लिए **1X25 KV OHE** की डिजाइन, आपूर्ति, स्थापना, सुधार, जांच एवं चालू करने के साथ वर्तमान सब-सेक्शनिंग एवं पैरलेलिंग पोस्ट **(SSP)** की क्षमता वृद्धि के साथ संबद्ध **PSI** कार्य।

विज्ञापित मूल्यः रु. 10,74,95,098.92, **EMD** : रु. 21,49,900.00, **समापन अवधिः** 12 महीने।

बोली शुरू होने की तारीखः **21.09.2026**

निविदा बंद होने की तारीख एवं समयः 05.10.2026 को 1500 बजे।

इस निविदा के लिए मैनुअल प्रस्ताव की अनुमति नहीं है तथा इस तरह के प्राप्त किसी भी मैनुअल प्रस्ताव पर ध्यान नहीं दिया जाएगा।

ई-निविदा दस्तावेज के साथ सम्पूर्ण जानकारी वेबसाइटः **www.ireps.gov.in** पर उपलब्ध है।

उप मुख्य विद्युत अभियंता/निर्माण-III,
PR-185/CJ/26-27 भुवनेश्वर

कार्यालय नगर पंचायत पाटन जिला - दुर्ग छ.ग.

क्र / 1790/ निर्माण / न.पं. / 2026 पाटन दिनांक 09.09.2026

प्रथम - ई प्रोक्योरमेंट निविदा सूचना

नगर पंचायत पाटन के द्वारा एकीकृत पंजीयन प्रणाली के अतर्गत लोक निर्माण विभाग छ.ग. से सक्षम श्रेणी मे पंजीकृत ठेकेदारों से निम्नलिखित कार्य हेतु ई-प्रोक्योरमेंट फॉर्म "ए" में प्रतिशत दर पर P. W.D BUILDING SOR 10.06.2026 & PHE SOR 2020 में निविदा आमंत्रित की जाती है।

क्र.	सिस्टम टेंडर नं.	कार्य का विवरण	एस.ओ.आर.	अनुमानित लागत (लाख में)	निविदा डाउनलोड करने की अंतिम तिथि
1	199211	वार्ड क्र. 03 मे शीतला मंदिर के पास सामुदायिक भवन निर्माण कार्य (प्रभारी मंत्री मद)	PWD Building SOR 10.06.2026	16.78	01.10.2026
2	199207	वार्ड क्र. 03, 07 एवं 12 में डी.आई पाइपलाइन विस्तारीकरण कार्य (15वें वित्त मद)	PHE SOR 2020	40.46	01.10.2026

उपरोक्त कार्य की निविदा की सामान्य शर्ते धरोहर राशि विस्तृत निविदा विज्ञप्ति निविदा दस्तावेज व अन्य जानकारी कार्यालयीन अवधि में कार्यालय से प्राप्त की जा सकती है। किसी भी प्रकार की संशोधन सूचना विभाग के वेबसाइट में प्रसारित की जावेगी, पृथक से सामाचार पत्र में प्रकाशन नही किया जावेगा। साथ ही यह जानकारी विभागीय वेबसाइट uad.cg.gov.in से एवं ई-प्रोक्योरमेंट वेब पोर्टल http://eproc.cgstate.gov.in से डाउनलोड की जा सकती है।

मुख्य नगर पालिका अधिकारी
नगर पंचायत पाटन

ओडिशा के जंगल में मिले ओरंगुटान के 5 बच्चे



बालासोर। ओडिशा के बालासोर जिले के बिचित्रपुर जंगल में मंगलवार सुबह ओरंगुटान के पांच बच्चे मिलने से हड़कंप मच गया। ये भारत में नहीं पाए जाते हैं। मुख्य रूप से इंडोनेशिया, मलेशिया, बोर्नियो और सुमात्रा में रहते हैं। आशंका है कि इन्हें हवाई, जल या रेल मार्ग से तस्करी करके लाया गया होगा। अंतरराष्ट्रीय बाजार में एक ओरंगुटान की कीमत करीब 20 से 25 लाख रुपए बताई जाती है। राज्य सरकार ने मामले की जांच के आदेश दिए हैं।

कार्यालय नगर पंचायत दाढ़ी, जिला- बेमेतरा (छत्तीसगढ़)

क्रमांक/1173/लो.नि.शा./न.पं/2026-27 **ई-प्रोक्योरमेंट निविदा आमंत्रण सूचना** दाढ़ी दिनांक 08/09/2026

एकीकृत पंजीयन प्रणाली अंतर्गत सक्षम श्रेणी में पंजीकृत ठेकेदारों से निम्नलिखित कार्य हेतु ऑनलाईन (Online) निविदा Form-A में आमंत्रित की जाती है:-

1. Date of issue of Tender : 11/09/2026 Time 10:30 AM
2. Last Date of Online Submission for Technical & Financial Bid : 05/10 /2026 Time 5:30 PM
3. Last Date for Submission of physical bid : 09/10/2026 Time 5:30 PM
4. Bid Open Date : 12/10/2026 Time 11:00AM

क्र.	सि.नि. क्र.	कार्य का विवरण	अनुमानित लागत (रू. लाख में)	अमानत राशि (लाख में)	निविदा प्रपत्र शुल्क (रूपए में)	समय सीमा (वर्षा ऋतु को छोड़कर)	टीडीआर, डीडी एवं शपथ पत्र फिजिकल लिफाफा कार्यालय में जमा करने की अंतिम तिथि
1	199018	वार्ड क्रमांक 11 में मुक्तिधाम निर्माण कार्य	31.56	0.29	1500/-	08 माह	09/10/2026 समय 5:30PM

उपरोक्त कार्य की निविदा की सामान्य शर्तें, धरोहर राशि, विस्तृत निविदा विज्ञप्ति निविदा दस्तावेज व अन्य जानकारी ई-प्रोक्योरमेन्ट वेब पोर्टल https://eproc.cgstate.gov.in अथवा विभागीय वेबसाईट www.uad.cg.gov.in से डाउनलोड की जा सकती है एवं कार्यालयीन अवधि में कार्यालय आकर जानकारी प्राप्त की जा सकती है। निविदा नियम शर्तो का अवलोकन ध्यान पूर्वक भली भांति किया जावे यदि किसी भी निविदा तिथि को अवकाश घोषित होता हे तो आगामी कार्यालयीन तिथि को निविदा तिथि मानी जावेगी।

मुख्य नगर पालिका अधिकारी
नगर पंचायत दाढ़ी

कार्यालय, कार्यपालन यंत्री
लोक निर्माण विभाग (भ/स) संभाग डिण्डौरी, जिला डिण्डौरी (म.प्र.)

नि.आ.सू. क्रमांक /11 / व. ले.लि. / 2026-27 डिण्डौरी दिनांक 03.09.2026

ऑनलाईन निविदा आमंत्रण सूचना

एतद् द्वारा केन्द्रीयकृत लो.नि.वि. में पंजीकृत समस्त निविदाकारों को सूचित किया जाता है कि लो.नि.वि. (भ / स) संभाग डिण्डौरी जिला डिण्डौरी के अंतर्गत निम्नलिखित कार्यों की ऑनलाईन निविदा पोर्टल https://www.mptenders.gov.in के माध्यम से आमंत्रित की गई है। कार्यो का विस्तृत विवरण बेबसाईट पर देखा जा सकता है :-

ई-टेंडर नम्बर	कार्य का नाम	अनुमानित लागत (लाख में)	अमानत राशि (रूपये में)	निविदा प्रपत्र (रूपये में)	कार्य पूर्ण करने की समयावधि	निविदा खोले जाने का स्थान
2026_PWDRB 533766	जोगीटिकरिया - मुडकी - घानामार मार्ग लंबाई 11.00 किमी. का विशेष मजबूतीकरण कार्य (तृतीय आमंत्रण)	432.88	432900.00	15000.00	10 माह वर्षाऋतु सहित	कार्या. मुख्य अभियंता लो.नि.वि. परिक्षेत्र जबलपुर (म.प्र.)

निविदा की तिथि एवं शर्ते :- (1) ऑनलाईन निविदा प्रपत्र खरीदने की तिथि 07.09.2026 से 22.09.2026 सायं 5:30 बजे तक है। (2) ऑनलाईन बिड सबमिट करने की अंतिम तिथि 22.09.2026 सायं 5:30 बजे तक है। (3) टेण्डर डाक्यूमेंट, (e-EMD) तथा अन्य आवश्यक दस्तावेज केवल ऑनलाईन ही सबमिट किये जायेंगे। निविदा दिनांक 24.09.2026 से खोली जावेगी। (4) संशोधन या शुद्धिपत्र सिर्फ वेबसाईट में अपलोड किये जावेंगे। (5) निविदा प्रपत्र वेबसाईट https://www.mptenders.gov.in पर भुगतान उपरांत प्राप्त हो सकेंगे। अतिरिक्त जानकारी वेबसाईट पर टेण्डर डाक्यूमेंट में देखी जा सकती है।

(मोहपत सिंह धुर्वे)
कार्यपालन यंत्री
लो.नि.वि. संभाग डिण्डौरी

G-18330/26

ई-नीलामी बिक्री नोटिस
(दिवालियापन और दिवालियापन संहिता, 2016 (आईबीसी) के तहत
बीएसआर डायग्नोस्टिक लिमिटेड (परिसमापन में)
सीआईएनः U85110CT1994PLC008663
पंजीकृत कार्यालयः 15-कमर्शियल कॉम्प्लेक्स, नेहरू नगर (पूर्व), भिलाई, छत्तीसगढ़-490020

आम जनता को यह सूचना दी जाती है कि बीएसआर डायग्नोस्टिक लिमिटेड (परिसमापन में), कॉर्पोरेट देनदार की संपत्ति/उपकरण, जो परिसमापन संपत्ति का हिस्सा है, को आईबीबीआई (परिसमापन प्रक्रिया) विनियम, 2016 के विनियम 32 और 33(1) के अनुपालन में ई-नीलामी के माध्यम से बेचने का प्रस्ताव है **"जैसा है, जहां है, जैसा है, क्या है, जो कुछ भी हो और बिना किसी सहारा के आधार पर"**, कॉर्पोरेट देनदार के परिसमापक द्वारा।

परिसंपत्तियों का विवरण	आरक्षित मूल्य (रु.)	ईएमडी राशि (रु.)	वृद्धिशील बोली राशि (रू.)
लॉट-1: भूमि एवं भवन (उपकरण को छोड़कर) खसरा नं. 735 एवं 728/2, पटवारी हल्का नं. 106बी, चौबे कॉलोनी, रायपुर, छत्तीसगढ़ में स्थित है। प्लॉट का आकार 913 23 वर्गमीटर (9830 वर्ग फीट)	रु.4,75,00,000	रु.47,50,000	रु.2,00,000
लॉट-2: भिलाई-नेहरू नगर के उपकरण	रु.15,70,409	रु.1,57,040	रु.50,000
लॉट-3: भिलाई-ट्रांसपोर्ट नगर के उपकरण	रु.19,76,752	रु.1,97,675	रु.50,000
लॉट-4: दारी पारा, कवर्धा के उपकरण	रु.9,21,729	रु.92,172	रु.50,000
लॉट-5: धमतरी के उपकरण	रु.1,34,054	रु.13,405	रु.10,000
लॉट-6: कोलकाता के उपकरण -बेहाला	रु.28,45,740	रु.2,84,574	रु.50,000
लॉट-7: उपकरण-कोलकाता-गोविंदापुर (बेनेपुकुर)	रु.7,43,820	रु.74,382	रु.50,000

क्र.सं.	आयोजन	विवरण
1.	निरीक्षण की तिथि और परिसंपत्तियों की उचित जांच	10 सितंबर, 2026 से 21 सितंबर, 2026 (लॉट-1 को छोड़कर (केवल बाहरी दृश्य))
2.	धारा 29ए बोली दस्तावेज़ और ईएमडी के तहत शपथ पत्र जमा करने की अंतिम तिथि	बुधवार, 23 सितंबर, 2026
3.	ई-नीलामी की तिथि	शुक्रवार, 25 सितंबर, 2026
4.	ई-नीलामी का समय	लॉट 1: 10:00 am.-11:00 am. / लॉट 2: 11:00 am.-12:00 pm. / लॉट 3: 12:00 pm.-01:00 pm. / लॉट 4: 01:00 pm.-02:00 pm. / लॉट 5: 02:00 pm.-03:00 pm. / लॉट 6: 03:00 pm.-04:00 pm. / लॉट 7: 04:00 pm.-05:00 pm.
5.	समय का विस्तार	यदि क्रम संख्या 4 के तहत निर्धारित समय के अंतिम 5 मिनट के भीतर बोली प्राप्त होती है तो असीमित विस्तार
6.	ईओआई / विस्तृत नियम और शर्तें	ईओआई / बोली प्रक्रिया दस्तावेज https://baanknet.com से डाउनलोड किया जा सकता है
7.	परिसमापक का संपर्क विवरण	ईमेलः bsr.liquidation@gmail.com पताः सी-10, निचला तल, लाजपत नगर-III, नई दिल्ली-110024 मोबाइल नं. :+91 9999595795

8. इच्छुक आवेदक ऑनलाइन ई-नीलामी की विस्त

एआई शोधकर्ता ने 'सुपरइंटेलिजेंस' की दौड़ पर उठाए सवाल

एजेंसी ▶▶ नई दिल्ली

दिग्गज कंपनी एंथ्रोपिक के कृत्रिम मेधा (एआई) शोधकर्ता जैकब कॉक्सन ने बुधवार को इस्तीफा देने की घोषणा करते हुए कहा कि प्रमुख प्रौद्योगिकी कंपनियां'सुपरइंटेलिजेंस' विकसित करने की बेकाबू दौड़ में गैर-जिम्मेदाराना तरीके से आगे बढ़ रही हैं और 'हमारी जिंदगियों से जुआ खेल रही हैं।' पिछले तीन वर्षों में एंथ्रोपिक के अलावा ओपनएआई के साथ भी 'प्रशिक्षण-पूर्व' एआई के शोध से जुड़े रहे कॉक्सन ने कहा कि दोनों कंपनियों के बीच एआई के क्षेत्र में प्रतिस्पर्धा पर्याप्त सुरक्षा उपायों के बिना आगे बढ़ रही है।

- कहा, बेकाबू सुपरइंटेलिजेंस की दौड़ हमारी जिंदगी से जुआ खेल रही

मानव से अधिक सक्षम एआई सिस्टम की ओर बढ़ रहे

जैकब ने सोशल मीडिया मंच 'एक्स' पर पोस्ट में चेतावनी दी कि प्रौद्योगिकी तेजी से ऐसे 'मानव से अधिक सक्षम एआई सिस्टम' की ओर बढ़ रही है, जो किसी भी प्रणाली में सेंध लगा सकते हैं, किसी भी क्षेत्र में रातोंरात क्रांतिकारी बदलाव ला सकते हैं और वास्तविक शक्ति एवं संसाधन हासिल कर सकते हैं।

दिग्गज शोधकर्ता जैकब ने एंथ्रोपिक से इस्तीफे की घोषणा की

कोई भी कंपनी जिम्मेदारी से काम नहीं कर रही

शोधकर्ता ने कहा कि इंसान की किसी अन्य गतिविधि से इस स्तर का खतरा पैदा नहीं होता है। कॉक्सन ने कहा, ''मैंने आज एंथ्रोपिक से इस्तीफा दे दिया। पिछले तीन वर्षों में मैंने ओपनएआई और एंथ्रोपिक दोनों में प्रशिक्षण-पूर्व शोध किया। कोई भी कंपनी जिम्मेदारी से काम नहीं कर रही है। वे सीधे खुद को बेहतर बनाने वाली सुपरइंटेलिजेंस की ओर दौड़ रही हैं और हमारी जिंदगियों से जुआ खेल रही हैं।''





एंथ्रोपिक दौड़ में सबसे पहले पहुंचने की कोशिश कर रही : जैकब ने कहा, ''ओपनएआई में कई लोगों ने इससे मानव सभ्यता के लिए पैदा होने वाले गंभीर जोखिमों को गहराई से नहीं समझा है। वहीं, एंथ्रोपिक में जोखिमों को अच्छी तरह समझा जाता है, लेकिन कंपनी इस दौड़ में सबसे पहले पहुंचने की कोशिश कर रही है। एंथ्रोपिक का मानना है कि कोई और जिम्मेदारी से काम नहीं करेगा, लिहाजा जोखिम के बावजूद उसे खुद ही यह काम करना होगा।''

दशक के अंत तक एआई से विनाशकारी नुकसान संभव

कॉक्सन ने कहा कि इस दौड़ को स्वीकार करना और इसके 'अंतिम चरण' में कदम रखना एक अहंकारपूर्ण जोखिम है, जिसे किसी निजी कंपनी के आंतरिक संचार मंच से शुरू नहीं किया जाना चाहिए। उन्होंने कहा कि एआई क्षेत्र में काम करने वाले कई लोग गंभीरता से मानते हैं कि दशक के अंत तक एआई से विनाशकारी नुकसान हो सकता है।

कॉक्सन बोले- कई अनियंत्रित एआई से अस्तित्व का खतरा

कॉक्सन ने दावा किया कि कंपनी के अधिकारी और शोधकर्ता सार्वजनिक रूप से अक्सर संतुलित भाषा में बोलते हैं, लेकिन निजी तौर पर उनमें से कई अनियंत्रित एआई से अस्तित्व के लिए पैदा होने वाले खतरों को लेकर गहरी चिंता रखते हैं। उन्होंने 'हगिंग फेस' मंच में हाल में हुई सेंधमारी का उल्लेख करते हुए कहा कि प्रमुख अमेरिकी एआई प्रयोगशालाओं के बीच एआई विकास की गति को लेकर समझौते की तत्काल जरूरत है।

अभी सुपरइंटेलिजेंट की कार्यप्रणाली पूरी तरह नहीं समझते

जैकब ने एआई क्षेत्र में काम कर रहे अपने सहयोगियों से उनकी भूमिका पर पुनर्विचार करने का आग्रह भी किया। कॉक्सन ने शोधकर्ताओं से पूछा कि क्या वे ऐसी सुपरइंटेलिजेंट प्रणाली के विकास की प्रक्रिया शुरू करना चाहेंगे, जिसकी कार्यप्रणाली को वे अभी पूरी तरह नहीं समझते। उन्होंने कहा कि शोधकर्ताओं को केवल यह सोचकर आगे नहीं बढ़ना चाहिए कि 'यह तो होना ही है।

खबर संक्षेप

सिम्फनी एसी, बीएलडीसी पंखा खंड में रखेगी कदम



नई दिल्ली। एयर कूलर बनाने वाली प्रमुख कंपनी सिम्फनी घरेलू बाजार में रूम एयर-कंडीशनर खंड में प्रवेश करेगी। कंपनी बीएलडीसी सीलिंग पंखे और एयर प्यूरीफायर के कारोबार में भी चरणबद्ध तरीके से उतरेगी। उसके नए उत्पाद दिसंबर तिमाही से चुनिंदा श्रेणियों, बाजारों और बिक्री चैनलों के जरिए पेश किए जाएंगे।

चार्जजोन को ईवी चार्जिंग ढांचे के लिए मिले अनुबंध



नई दिल्ली। इलेक्ट्रिक वाहन (ईवी) चार्जिंग नेटवर्क कंपनी चार्जजोन ने कहा कि उसने ईवी चार्जिंग ढांचे के लिए एक अरब डॉलर (लगभग 10,500 करोड़ रुपये) से अधिक के दीर्घकालिक अनुबंध हासिल किए हैं। ये अनुबंध शहरी परिवहन की इलेक्ट्रिक बस, ट्रक और वाणिज्यिक कार बेड़ों के लिए हैं।

जिंदल सुप्रीम का आईपीओ 16 सितंबर को खुलेगा

नई दिल्ली। जिंदल सुप्रीम (इंडिया) लिमिटेड ने अपने 125 करोड़ रुपये के आरंभिक सार्वजनिक निर्गम (आईपीओ) का मूल्य दायरा 88-93 रुपये प्रति शेयर तय किया है। सार्वजनिक घोषणा के अनुसार, आईपीओ बोली के लिए 16 सितंबर को खुलेगा और 18 सितंबर को बंद होगा। बड़े (एंकर) निवेशक 15 सितंबर को बोली लगा सकेंगे।

एफपीसीई ने राज्यों पर कानून ठीक से लागू नहीं करने का लगाया आरोप

रेरा कानून ठीक से लागू न होने से 27.6 लाख घर खरीदारों की रकम फंसी : एफपीसीई

एजेंसी ▶▶ नई दिल्ली

घर खरीदारों के संगठन एफपीसीई ने रियल एस्टेट क्षेत्र को नियंत्रित करने वाले रेरा कानून को राज्यों में ठीक से लागू नहीं किए जाने का आरोप लगाते हुए बुधवार को कहा कि देशभर में करीब 27.6 लाख घर खरीदार आवासीय परियोजनाओं में देरी के कारण फंसे हुए हैं।

'फोरम फॉर पीपल्स कलेक्टिव एफर्ट्स' (एफपीसीई) ने रियल एस्टेट (विनियमन और विकास) अधिनियम (रेरा), 2016 के लागू होने के 10 साल पूरे होने पर जारी एक रिपोर्ट में यह बात कही। रिपोर्ट में नियामकीय नाकामी से घर खरीदारों को हो रहे नुकसान का उल्लेख किया गया है।

- 27.6 लाख घर खरीदार आवासीय परियोजना में देरी के कारण फंसे है
- रेरा 2016 में लागू हुआ, 10 साल पूरे होने पर रिपोर्ट हुई जारी
- नियामकीय नाकामी से घर खरीदारों को हो रहे नुकसान का उल्लेख



रेरा के क्रियान्वयन में कमी रही है

एफपीसीई के अध्यक्ष अभय उपाध्याय ने कहा, ''रेरा एक कानून के रूप में विफल नहीं हुआ है, इसके क्रियान्वयन में कमी रही है। और जब क्रियान्वयन कमजोर पड़ता है, तो मजबूत से मजबूत कानून भी व्यवहार में विफल हो जाता है।

बिल्डर को परियोजना की सभी जानकारी देनी होती है : रेरा कानून के तहत बिल्डर को परियोजना से जुड़ी सभी जरूरी जानकारियां और मंजूरियां सार्वजनिक करनी होती हैं। उन्हें घर खरीदारों से प्राप्त राशि का 70 प्रतिशत अलग बैंक खाते में जमा करना भी आवश्यक है, जिसका इस्तेमाल केवल जमीन की लागत और परियोजना के निर्माण के लिए किया जा सकता है।

प्रति परिवार 45 लाख रुपए की राशि फंसी हुई : आवास एवं शहरी मामलों के मंत्रालय के 'रेरा ट्रैकर' के दो मार्च, 2026 के आंकड़ों के आधार पर रिपोर्ट में अनुमान लगाया गया है कि करीब 27.6 लाख घर खरीदार परिवारों की रकम बिल्डरों के पास फंसी हुई है।

सुधार की तत्काल जरूरत

उपाध्याय ने कहा कि रिपोर्ट का उद्देश्य रेरा कानून के क्रियान्वयन में सुधार करना तथा उस अनुशासन और जवाबदेही को बहाल करना है, जिसके साथ कानून बनाया गया था। उन्होंने कहा, ''घर खरीदारों के लिए यह नियामकीय व्यवस्था का विषय न होकर उनकी जीवन भर की बचत, आवास और सुरक्षा से जुड़ा मामला है। और इसमें सुधार की तत्काल जरूरत है।''

निर्धारित शर्तों की समुचित जांच नहीं की जा रही

एफपीसीई ने कहा कि रिपोर्ट के निष्कर्ष कई राज्यों में रेरा प्राधिकरणों के आधिकारिक रिकॉर्ड, परियोजनाओं की समयसीमा बढ़ाने संबंधी आदेश, नियामकीय दाखिलों और दर्ज फैसलों के आधार पर तैयार किए गए हैं। संगठन ने रेरा के क्रियान्वयन में कई खामियों का जिक्र करते हुए कहा कि परियोजनाओं की समयसीमा बढ़ाने की अनुमति देते समय कानून में निर्धारित शर्तों की समुचित जांच नहीं की जा रही है।

देरी को दूर करने नियमित किया जा रहा

परियोजनाओं में देरी को दूर करने के बजाय उसे नियमित किया जा रहा है और प्रवर्तन की जगह प्रशासनिक रियायत ने ले ली है। उपाध्याय ने कहा, ''नियामकीय प्रक्रिया निवारक की भूमिका निभाने के बजाय ऐसी व्यवस्था बन गई है, जिसके जरिये देरी को संस्थागत रूप दिया जा रहा है। उन्होंने कहा कि उच्चतम न्यायालय ने भी विलंबित आवासीय परियोजनाओं से जुड़े कई मामलों में नियामकीय प्रणाली के कामकाज पर गंभीर टिप्पणियां की हैं।

छत्तीसगढ़ के न्यूट्राब्लूम एलएलपी का राष्ट्रीय मंच पर चयन

नई दिल्ली / रायपुर। छत्तीसगढ़ शासन, वाणिज्य एवं उद्योग विभाग द्वारा प्रदेश के उभरते उद्यमों को वैश्विक पहचान दिलाने की पहल के तहत, रायपुर जिले के धरसींवां ब्लॉक के पथरी गांव की उभरती इकाई न्यूट्राब्लूम एलएलपी का चयन भारत के सबसे प्रतिष्ठित भारत न्यूट्रावर्स एक्सपो 2026 के लिए किया गया। यह एक्सपो 7 से 9 सितंबर 2026 तक भारत मंडपम, नई दिल्ली में आयोजित किया गया। इस एक्सपो में यूट्राब्लूम एलएलपी छत्तीसगढ़ राज्य के प्रतिनिधि के रूप में अपने मिलेट-आधारित उत्पादों का प्रदर्शन किया।



भारतीय यात्रियों के लिए को-ब्रांडेड क्रेडिट कार्ड

नई दिल्ली। एक्सिस बैंक और भारत की प्रमुख यात्रा फिनटेक कंपनी, स्कैपिया ने आज 'स्कैपिया एक्सिस बैंक क्रेडिट कार्ड' लांच किया। यह कार्ड भारत की उस नई पीढ़ी के यात्रियों के लिए तैयार गया है, जो हर खर्च को अपनी अगली यात्रा की दिशा में एक कदम मानते हैं। यह कार्ड भुगतान, रिवॉर्ड और यात्रा से जुड़ी सुविधा एक ही ऐप पर पेश करता है, जिससे ग्राहक स्कैपिया के जरिए अपने खर्चों पर नजर रख सकते हैं, यात्रा के लिए बुकिंग कर सकते हैं और रिवॉर्ड रिडीम कर सकते हैं। हर पात्र खर्च और यूपीआई लेन-देन (ट्रांजैक्शन) पर रिवॉर्ड मिलते हैं, जिन्हें उड़ान, होटल में ठहरने, विशिष्ट अनुभवों, खरीदारी और अन्य चीजों के लिए रिडीम किया जा सकता है।

घरेलू बाजार में चीनी हुई सस्ती : इस्मा



नई दिल्ली। भारतीय चीनी एवं जैव-ऊर्जा विनिर्माता संघ (इस्मा) के अध्यक्ष नीरज शिरगांवकर ने बुधवार को कहा कि घरेलू बाजार में चीनी की कीमतों में नरमी आने के बावजूद इसका आयात करना अभी भी फायदेमंद है। उनका यह बयान वैश्विक स्तर पर चीनी की कीमतों में हाल में आई तेजी के बीच आया है। भारत ने पिछले महीने त्योहारी मौसम से पहले घरेलू आपूर्ति बढ़ाने और खुदरा कीमतों को काबू में रखने के लिए 10 लाख टन चीनी के शुल्क-मुक्त आयात की अनुमति दी थी। घरेलू कीमतों में गिरावट के बावजूद आयात अभी भी फायदेमंद है। दो सप्ताह पहले चीनी की मिल स्तर वाली कीमतें 65-67 रुपये प्रति किलोग्राम के उच्च स्तर पर थीं, जो अब घटकर 43-44 रुपये प्रति किलोग्राम रह गई हैं।

सोने की कीमतों में तीसरे दिन आई गिरावट

एजेंसी ▶▶ नई दिल्ली



- सोना 100 रुपए टूटकर 1,58,000 रुपए प्रति दस ग्राम
- चांदी 2,300 रुपए चढ़कर 2,43,400 रुपए प्रति किलोग्राम

राष्ट्रीय राजधानी के सराफा बाजार में बुधवार को कम मांग के कारण सोने की कीमतों में लगातार तीसरे सत्र में गिरावट आई और यह 100 रुपये टूटकर 1,58,000 रुपये प्रति 10 ग्राम रह गया। 99.9 प्रतिशत शुद्धता वाले सोने की कीमत पिछले सत्र में 1,58,100 रुपये प्रति 10 ग्राम पर बंद हुई थी।

चांदी ने इस रुख के उलट प्रदर्शन किया और लगातार दूसरे सत्र में अपनी बढ़त जारी रखी। यह मंगलवार के 2,41,100 रुपये प्रति किलोग्राम के बंद स्तर से 2,300 रुपये बढ़कर 2,43,400 रुपये प्रति किलोग्राम (सभी कर सहित) हो गई। एचडीएफसी सिक्योरिटीज में वरिष्ठ विश्लेषक -जिंस सौमिल गांधी ने कहा, ''सोने की कीमत एक सीमित दायरे में रही है क्योंकि निवेशक इस सप्ताह के आखिर में आने वाले महत्वपूर्ण अमेरिकी महंगाई आंकड़ों से पहले सतर्क रुख अपना रहे हैं।'' उन्होंने कहा कि कच्चे तेल की बढ़ती कीमतों ने पश्चिम एशिया में बढ़ते तनाव के बीच लगातार महंगाई को लेकर चिंताएं फिर से बढ़ा दी हैं। गांधी ने कहा, ''ऊर्जा की अधिक लागत महंगाई के दबाव को बढ़ा सकती है और इस संभावना को मजबूत कर सकती है कि ब्याज दरें ऊंची बनी रह सकती हैं, जिससे सर्राफा में बढ़त सीमित हो सकती है।

टाटा पावर ने छतों पर लगाई पांच लाख सौर प्रणाली ...



नई दिल्ली। टाटा पावर रिन्यूएबल एनर्जी लि. की इकाई टाटा पावर सोलररूफ ने देशभर में छतों पर पांच लाख से अधिक सौर प्रणाली लगायी है। इसके साथ ही देश में 8,500 करोड़ रुपये से अधिक के सौर वित्तपोषण की सुविधा उपलब्ध कराई है। कंपनी ने कहा कि उसने छतों पर 31 जुलाई, 2026 तक 5,19,673 सौर प्रणाली की स्थापना की है। यह ''रूफटॉप'' सौर बाजार में 14 प्रतिशत हिस्सेदारी के बराबर है। कंपनी का 2029 तक 30 लाख सौर प्रणाली लगाने का लक्ष्य है। बयान में कहा गया कि टाटा पावर सोलररूफ ने 25 से अधिक वित्तपोषण भागीदारों के नेटवर्क के जरिये अब तक 8,500 करोड़ रुपये से अधिक की वित्तपोषण सुविधा उपलब्ध कराई है।

पेट्रोलियम कंपनियों को पेट्रोल पर 5 और डीजल पर 23 रुपए का नुकसान

एजेंसी ▶▶ नई दिल्ली



- कच्चे तेल की कीमत 100 डॉलर प्रति बैरल के पार पहुंची

पश्चिम एशिया में तनाव बढ़ने के कारण अंतरराष्ट्रीय बाजार में कच्चे तेल की कीमत 100 डॉलर प्रति बैरल के पार पहुंचने से सार्वजनिक क्षेत्र की पेट्रोलियम कंपनियों को पेट्रोल की बिक्री पर करीब पांच रुपये और डीजल पर 23 रुपये प्रति लीटर का नुकसान हो रहा है। विश्लेषकों ने बुधवार को यह जानकारी दी। कच्चे तेल की कीमत जुलाई के बाद अपने सबसे ऊंचे स्तर पर पहुंच गई है। इससे पहले 23 जुलाई को इसकी कीमत 100 डॉलर प्रति बैरल के स्तर पर थी।अंतरराष्ट्रीय तेल मानक ब्रेंट क्रूड की कीमत 2.5 प्रतिशत बढ़कर 100 डॉलर प्रति बैरल से अधिक हो गई है, जबकि अमेरिकी वेस्ट टेक्सास इंटरमीडिएट (डब्ल्यूटीआई) कच्चा तेल करीब दो प्रतिशत बढ़कर 95 डॉलर प्रति बैरल के आसपास आ गया। यह तेजी अमेरिका और ईरान के बीच हालिया तनाव तथा एक-दूसरे के खिलाफ की गई सैन्य कार्रवाई के बाद आई है।दुनिया के तीसरे सबसे बड़े तेल आयातक और उपभोक्ता देश भारत पर अंतरराष्ट्रीय कच्चे तेल की कीमतों में उतार-चढ़ाव का सीधा असर पड़ता है।

भारत को कच्चा तेल 109 डॉलर प्रति बैरल पड़ रहा

इक्रा लिमिटेड के कॉरपोरेट रेटिंग्स के वरिष्ठ उपाध्यक्ष एवं सह-समूह प्रमुख प्रशांत वशिष्ठ ने कहा कि ईरान और अमेरिका के बीच बढ़ते तनाव के कारण बुधवार को ब्रेंट कच्चे तेल की कीमत 100 डॉलर प्रति बैरल के पार पहुंच गई और भारतीय कच्चे तेल की औसत कीमत करीब 109 डॉलर प्रति बैरल हो गई।

रायपुर के ज्वेलर्स को मिलेंगे जेजेएस 2026 में कारोबार बढ़ाने के नए मौके



जानकारी देने रायपुर सराफा एसोसिएशन के सहयोग से रायपुर में हुआ रोड शो

रायपुर। ज्वेलरी कारोबार से जुड़े व्यापारियों के लिए नए खरीदारों से जुड़ना, नए प्रोडक्ट देखना और कारोबार बढ़ाने के मौके तलाशना जरूरी होता है। इसी को ध्यान में रखते हुए जयपुर ज्वेलरी शो (जेजेएस) ने अपने दिसम्बर 2026 में होने वाले "द दिसंबर शो" के लिए रायपुर में प्रेजेंटेशन का आयोजन किया गया, जिसमें ज्वेलर्स को शो में मिलने वाले कारोबार से संबंधित मौकों की जानकारी दी गई।

रायपुर सराफा एसोसिएशन के सहयोग से शनिवार को आयोजित इस कार्यक्रम में शहर के ज्वेलरी और सराफा कारोबारियों ने हिस्सा लिया। कार्यक्रम में जेजेएस-2026 के बारे में विस्तार से जानकारी दी गई और कारोबारियों को शो में शामिल होने के फायदों से अवगत कराया गया। जेजेएस-2026 का आयोजन 22 से 25 दिसंबर तक जयपुर एग्जीबिशन एंड कन्वेंशन सेंटर (जेईसीसी), जयपुर में होगा। उक्त कार्यक्रम में रायपुर सराफा एसोसिएशन के अध्यक्ष धरम चंद भंसाली, सचिव जितेंद्र गोलछा और कार्यक्रम संयोजक अशोक बरड़िया मौजूद रहे। वहीं, जयपुर ज्वेलरी शो की ओर से चेयरमैन राजीव जैन और मानद सचिव कमल कोठारी ने प्रतिनिधित्व किया। इस दौरान, जेजेएस चेयरमैन राजीव जैन ने प्रेजेंटेशन के जरिए शो की शुरुआत से लेकर अब तक के सफर और जेम्स एंड ज्वेलरी कारोबार में इसकी भूमिका के बारे में जानकारी दी। उन्होंने जेजेएस-2026 में शामिल अलग-अलग सेक्शनों और कारोबारियों के लिए उपलब्ध अवसरों के बारे में भी बताया।

जताया आभार

जेजेएस चेयरमैन ने कहा, 'जयपुर ज्वेलरी शो ऐसा मंच है, जहाँ निर्माता, थोक और खुदरा कारोबारी, निर्यातक, डिजाइनर और जेम्स एंड ज्वेलरी कारोबार से जुड़े लोग एक ही जगह पर मिल सकते हैं।' कार्यक्रम के अंत में जेजेएस के मानद सचिव कमल कोठारी ने रायपुर सराफा एसोसिएशन के पदाधिकारियों, सदस्यों, अतिथियों और शहर के ज्वेलरी कारोबारियों का कार्यक्रम में शामिल होने के लिए आभार व्यक्त किया।

आर्सिल ने बड़े निवेशकों से जुटाए 220 करोड़ रुपए

नई दिल्ली। एसेट रिकंस्ट्रक्शन कंपनी (इंडिया) लिमिटेड यानी आर्सिल ने आईपीओ से पहले बड़े (एंकर) निवेशकों से 220 करोड़ रुपये जुटाए हैं। कंपनी का आईपीओ बुधवार को अभिदान के लिए खुल गया है। कंपनी ने शेयर बाजार को दी सूचना में बताया कि बड़े निवेशकों को 139 रुपये प्रति शेयर के भाव पर 1.58 करोड़ शेयर आवंटित किए गए। यह आईपीओ के 132-139 रुपये प्रति शेयर के मूल्य दायरे का ऊपरी स्तर है। आईपीओ 11 सितंबर को बंद होगा।

हुंडई पेश करेगी स्थानीय स्तर पर विकसित इलेक्ट्रिक एसयूवी

- नया ईवी कंपनी के तैयार किए मंच पर होगा आधारित
- मौजूदा फोलियो में 'आयोनिक-5' और 'क्रेटा इलेक्ट्रिक' शामिल हैं

एजेंसी ▶▶ नई दिल्ली



हुंडई मोटर इंडिया लिमिटेड (एचएमआईएल) जल्द ही स्थानीय स्तर पर विकसित एक इलेक्ट्रिक स्पोर्ट्स यूटिलिटी व्हीकल (एसयूवी) पेश करने की योजना बना रही है। कंपनी ने बुधवार को यह जानकारी दी।

कंपनी ने बताया कि यह नया इलेक्ट्रिक वाहन विशेष रूप से ईवी के लिए तैयार किए गए मंच पर आधारित होगा। एचएमआईएल के मौजूदा इलेक्ट्रिक वाहन (ईवी) पोर्टफोलियो में 'आयोनिक-5' और 'क्रेटा इलेक्ट्रिक' शामिल हैं।

10 हजार से अधिक बिक्री कर्मचारी प्रशिक्षित : *हुंडई ने अबतक 10,000 से अधिक बिक्री कर्मचारियों को इलेक्ट्रिक वाहन से जुड़ी सेवाओं के लिए प्रशिक्षित किया है। एचएमआईएल के प्रबंध निदेशक एवं मुख्य कार्यपालक अधिकारी (सीईओ) तरुण गर्ग ने कहा कि कंपनी चार्जिंग नेटवर्क, इलेक्ट्रिक वाहन अनुकूल बिक्री और सेवा केंद्रों के विस्तार, विशेष बुनियादी ढांचे में निवेश तथा डीलर टीम के प्रशिक्षण के माध्यम से ग्राहकों के लिए इलेक्ट्रिक वाहन अपनाने की प्रक्रिया को आसान, भरोसेमंद और बेहतर बनाने का लक्ष्य रखती है।*

homefirst
We'll take you home

Home First Finance Company India Limited
CIN: L65990MH2010PLC240703, Website: homefirstindia.com
Phone No.: 180030008425 Email ID: loanfirst@homefirstindia.com

परिशिष्ट-IV-A [नियम 8 (6) के परंतुक देखें]
अचल संपत्तियों की बिक्री के लिए बिक्री सूचना

वित्तीय परिसंपत्तियों के प्रतिभूतिकरण और पुनर्निर्माण तथा सुरक्षा हित प्रवर्तन अधिनियम, 2002 के नियम 8 (6) के परंतुक के अधीन अचल परिसंपत्तियों की बिक्री हेतु ई-नीलामी बिक्री सूचना।

एतद्द्वारा आम जनता और विशेष रूप से कॉलम (ii) में वर्णित ऋणधारक(ओं) और सह-ऋणधारक(ओं) को सूचित किया जाता है कि कॉलम (iii) में वर्णित नीचे वर्णित अचल संपत्तियां सुरक्षित लेनदार के पास गिरवी/बंधक हैं, जिनका भौतिक कब्जा होम फर्स्ट फाइनेंस कंपनी इंडिया लिमिटेड के अधिकृत अधिकारी द्वारा नीचे दिए गए विवरण के अनुसार देय राशि और ब्याज की वसूली के लिए ले लिया गया है, और चूंकि देय राशि का भुगतान करने में विफल रहने के परिणामस्वरूप, उक्त अधिनियम की धारा 13(2) के तहत प्रदत्त शक्ति का प्रयोग करते हुए अधोहस्ताक्षरी उक्त संपत्ति/संपत्तियों की बिक्री द्वारा देय राशि की वसूली का प्रस्ताव करता है और इसे ' 'जैसा है जहां है' ',' 'जैसा है वैसा ही' ' और ' 'जो कुछ भी है' ' के आधार पर बेचा जाएगा, जैसा कि वर्णित है। इसके अंतर्गत, होम फर्स्ट फाइनेंस कंपनी इंडिया लिमिटेड को कॉलम (i) के अनुसार उधारकर्ता (ओं) और सह-उधारकर्ता (ओं) से देय राशि की वसूली के लिए नीलामी ' 'ऑनलाइन' ' आयोजित की जाएगी।

क्र सं.	ऋणधारक(ओं) एवं सह-ऋणधारक(ओं) के नाम	संपत्ति का पता	मांग सूचना की तिथि	मांग सूचना राशि	कब्जे की तिथि	आरक्षित मूल्य	ईएमडी राशि	नीलामी की तिथि और समय	ईएमडी और दस्तावेज़ जमा करने की अंतिम तिथि और समय	अधिकृत अधिकारी का नंबर
1.	बलवीर सिंह, मनदीप सिंह	प्लॉट नंबर-02, भूतल, रिया रेसीडेंसी, खसरा नंबर-562/22-77 (भाग), प्लॉट नंबर-90/20, ग्राम-सिलतरा, रा.नि.मं.-धरसींवा, तहसील/ज़िला-रायपुर, छत्तीसगढ़, 493221। चौहद्दी: उत्तर-गलियारा, दक्षिण-रास्ता, पूर्व-रास्ता, पश्चिम-प्लॉट नंबर 03।	03-08-2025	7,70,239	20-08-2026	4,25,000	42,500	10-10-2026 (11am-6pm)	08-10-2026 (upto 5pm)	9822890334

ई-नीलामी सेवा प्रदाता:	ई-ऑक्शन वेबसाइट/जानकारी और अन्य शर्तों के लिए:	ईएमडी / अन्य राशि जमा करने हेतु खाता नंबर	शाखा आईएफएससी कोड:	लाभार्थी का नाम
कंपनी का नाम: ई- प्रोक्यूरमेंट टेक्नालॉजीस लिमि. (ऑक्शन टाईगर) हेल्पलाइन नंबर: 079-35022160/149/182 संपर्क व्यक्ति: राम शर्मा - 8000023297 ईमेल आईडी: ramprasad@auctiontiger.net और support@auctiontiger.net	http://www.homefirstindia.com https://homefirst.auctiontiger.net	911020005835824- होम फर्स्ट फाइनेंस कंपनी इंडिया लिमिटेड एक्सिस बैंक लिमिटेड बैंगलोर केटी	UTIB0000009	अधिकृत अधिकारी, होम फर्स्ट फायनेंस कम्पनी इंडिया लिमिटेड

बोली वृद्धि राशि 10,000/- रुपये है। यह बिक्री अधोहस्ताक्षरी द्वारा वेब पोर्टल (https://homefirst.auctiontiger.net) पर उपलब्ध कराए गए ई-नीलामी प्लेटफॉर्म के माध्यम से की जाएगी। ऑनलाइन ई-नीलामी बोली प्रपत्र, घोषणापत्र और ऑनलाइन नीलामी बिक्री के सामान्य नियम एवं शर्तें युक्त ई-नीलामी निविदा दस्तावेज पोर्टल साइट पर उपलब्ध हैं। अधिकृत अधिकारी के सर्वोत्तम ज्ञान और जानकारी के अनुसार, संपत्तियों पर कोई भार नहीं है। हालांकि, इच्छुक बोलीदाताओं को अपनी बोली जमा करने से पहले, संपत्ति पर भार, नीलामी के लिए रखी गई संपत्ति/संपत्तियों के स्वामित्व और संपत्ति को प्रभावित करने वाले दावों/अधिकारों/देयताओं के संबंध में स्वयं स्वतंत्र जांच कर लेनी चाहिए। ई-नीलामी विज्ञापन होम फर्स्ट की ओर से कोई प्रतिबद्धता या प्रतिनिधित्व नहीं है और न ही इसे ऐसा माना जाएगा। संपत्ति होम फर्स्ट को ज्ञात या अज्ञात सभी मौजूदा और भविष्य के भारों के साथ बेची जा रही है। अधिकृत अधिकारी/सुरक्षित लेनदार किसी भी तृतीय-पक्ष के दावों/अधिकारों/देयताओं के लिए किसी भी तरह से जिम्मेदार नहीं होंगे। यह बिक्री प्रतिभूतिकरण एवं वित्तीय परिसंपत्तियों के पुनर्निर्माण एवं सुरक्षा हित प्रवर्तन अधिनियम, 2002 के अंतर्गत निर्धारित नियमों/शर्तों के अधीन होगी। **किसी भी विसंगति की स्थिति में, सूचना का अंग्रेजी संस्करण प्रामाणिक माना जाएगा।**

सरफेसी अधिनियम, 2002 के अंतर्गत वैधानिक 30 दिन की बिक्री सूचना

ऋणधारक/जमानतदारों को सूचित किया जाता है कि वे मांग नोटिस में उल्लिखित राशि का भुगतान, अद्यतन ब्याज और अन्य संबंधित खर्चों सहित, ई-नीलामी की तिथि से पहले कर दें। ऐसा न करने पर संपत्ति की नीलामी/बिक्री कर दी जाएगी और यदि कोई बकाया राशि हो तो उसे ब्याज और लागत सहित वसूल किया जाएगा।

दिनांक: 10-09-2026 स्थान: रायपुर

हस्ताक्षरकर्ता /- अधिकृत अधिकारी, होम फर्स्ट फाइनेंस कंपनी इंडिया लिमिटेड

विमेंस एशिया कप सेमीफाइनल : आज बांग्लादेश से भिड़ेंगी टीम इंडिया, रिकॉर्ड आठवीं बार खिताब जीतने पर निगाहें

एजेंसी ▶▶| दुबई

सात बार की चैंपियन भारतीय टीम बांग्लादेश के खिलाफ गुरुवार को महिला एशिया कप के पहले सेमीफाइनल में उतरेगी तो कड़ी मैदानी प्रतिद्वंद्विता और दोनों देशों के बीच राजनयिक तनाव की पृष्ठभूमि में होने वाले इस मुकाबले में हरमनप्रीत कौर की टीम का पलड़ा भारी रहेगा।

जहां तक क्रिकेट का सवाल है तो भारतीय टीम पूरे टूर्नामेंट में शानदार फॉर्म में रही है और सारे मैच जीतकर ग्रुप ए में शीर्ष स्थान हासिल किया। भारतीय बल्लेबाजी काफी मजबूत रही है और स्मृति मंधाना ने हांगकांग के खिलाफ 64 गेंद में 124 रन बनाकर फिर साबित कर दिया कि उन्हें आधुनिक दौर के सर्वश्रेष्ठ बल्लेबाजों में क्यों गिना जाता है।



गेंदबाजी में भारत के पास विविधता

गेंदबाजी में भारत के पास विविधता और गहराई है। दीप्ति शर्मा महिला टी20 अंतरराष्ट्रीय क्रिकेट में सर्वाधिक विकेट लेने वाली गेंदबाज बन गई हैं। उन्होंने राधा यादव और श्रीचरणी के साथ मिलकर हर मैच में स्पिन का जाल बखूबी बुना है। तेज गेंदबाज रेणुका ठाकुर ने नई गेंद बखूबी संभालकर टीम को शुरुआती सफलताएं दिलाई है।



बांग्लादेशी बल्लेबाजों की कमजोरी उजागर

दूसरी ओर बांग्लादेश ने यूएई को 34 रन से हराकर सेमीफाइनल में जगह बनाई। निगार सुल्ताना की टीम की बल्लेबाजी की कमजोरी उजागर हो गई थी जब उसके 6 विकेट 55 रन पर गिर गए थे। इसके बाद शरमीन अख्तर और निगार ने पारी को संभाला। बांग्लादेश के बल्लेबाजों को भारतीय स्पिन और तेज आक्रमण के सामने अच्छा प्रदर्शन करना होगा। गेंदबाजी में राबिया खान, नाहिदा अख्तर और मारुफा अख्तर के लिए भी भारतीय बल्लेबाजों पर अंकुश लगाने की कठिन चुनौती होगी।

टी20 प्रारुप अप्रत्याशित

इतिहास और मौजूदा फॉर्म भले ही भारत के पक्ष में हो लेकिन टी20 प्रारुप अप्रत्याशित है और विरोधी को कतई हलके में नहीं लिया जा सकता। भारत ने अब तक सात बार यह टूर्नामेंट जीता है जबकि श्रीलंका और बांग्लादेश एक एक बार जीत चुके हैं। श्रीलंका मौजूदा चैंपियन है और बांग्लादेश ने 2018 में खिताब जीता था।

मैच का समय : रात 8 बजे से।

दलीप ट्रॉफी फाइनल : पूर्वी क्षेत्र को 584 रन की बढ़त

खिताब की ओर ईस्ट जोन, ईशान ने फिर दिखाया दम

दूसरी पारी में 212/5 का स्कोर खड़ा किया

एजेंसी ▶▶| चेन्नई

ईस्ट जोन ने साउथ जोन के खिलाफ एमए चिदंबरम स्टेडियम में जारी दलीप ट्रॉफी फाइनल के चौथे दिन तक मैच में शानदार पकड़ बना ली है। पहली पारी में 708 रन बनाकर साउथ जोन को 336 रनों पर समेटने के बाद ईस्ट जोन ने बुधवार के खेल तक अपनी दूसरी पारी में 212/5 का स्कोर खड़ा कर लिया है। यहां से टीम के पास 584 रन की बढ़त है।

इसी के साथ ईस्ट जोन ने 2011/12 और 2012/13 सीजन में लगातार जीत के बाद अपना खिताब लगभग पक्का कर लिया है। ईस्ट जोन के कप्तान इशान किशन ने दूसरी पारी में भी शानदार बैटिंग की और अर्धशतक लगाया।



साउथ जोन की पहली पारी 336 रनों पर सिमटी

इसके जवाब में, साउथ जोन पहली पारी में 336 रनों पर सिमट गई। इस टीम के लिए देवदत्त पड्डिकल ने 62 रन बनाए, जबकि कप्तान तिलक वर्मा ने 9 चौकों के साथ 99 रन की पारी खेली। इनके अलावा, चामा मिलिंद ने 43 रन और नारायण जगदीशन ने 32 रन अपने नाम किए। विपक्षी खेमे से मुकेश कुमार ने सर्वाधिक 3 विकेट हासिल किए, जबकि मोहम्मद शमी, कौनैन कुरैशी और शिखर मोहन ने 2-2 विकेट चटकाए।

किशन ने एक बार फिर संभाला मोर्चा

ईस्ट जोन को पहली पारी के आधार पर 372 रनों की विशाल बढ़त मिली, लेकिन विपक्षी टीम को फॉलोऑन ना देते हुए खुद दूसरी पारी में बल्लेबाजी का फैसला किया। ईस्ट जोन ने अपनी दूसरी पारी में 13 रन तक दोनों सलामी बल्लेबाजों के विकेट गंवा दिए थे, जिसके बाद कप्तान ईशान किशन ने एक बार फिर मोर्चा संभाला। उन्होंने शिखर मोहन (52) के साथ तीसरे विकेट के लिए 126 रन जोड़े। ईशान 98 गेंदों में 3 छक्कों और 9 चौकों के साथ 80 रन बनाकर आउट हुए, जिसके बाद टीम ने 160 के स्कोर तक अपना पांचवां विकेट भी गंवा दिया। चौथे दिन की समाप्ति तक कुमार कुशाग्र 34 रन और कौनैन कुरैशी 26 रन बनाकर नाबाद हैं। विपक्षी खेमे से मोहम्मद सिराज, त्रिपुरण विजय, एमडी निधीश और शेख रशीद ने 1-1 विकेट चटकाया है। पांचवें दिन अगर यह मुकाबला ड्रॉ भी रहता है, तो पहली पारी में ज्यादा रन बनाने की वजह से ईस्ट जोन खिताब को अपने नाम कर लेगा।

वैभव नहीं छू पाए दहाई का आंकड़ा

वैभव दूसरी पारी में दहाई का आंकड़ा भी नहीं छू पाए और वो 16 गेंदों का सामना करते हुए एक चौके की मदद से 8 रन बनाकर आउट हो गए। इस पारी में उनका स्ट्राइक रेट 50.00 का रहा। वैभव को दूसरी पारी में त्रिपुरण विजय ने अपनी गेंद पर विकेट के पीछे एन जगदीशन के हाथों स्टंप आउट करवा दिया। इससे पहले वैभव इस मैच की पहली पारी में 37 गेंदों पर एक छक्का और 5 चौकों की मदद से 44 रन बनाकर आउट हुए थे।

99 रन पर तिलक आउट

साउथ जोन की टीम के लिए मैच में इकलौती उम्मीद कप्तान तिलक वर्मा ही थे। जहां सभी बल्लेबाज लगातार फेल होकर पवेलियन लौट रहे थे वहीं तिलक ने एक छोर संभालते हुए अपनी टीम को मैच में बनाए रखने की कोशिश की। एक समय टीम के 9 विकेट गिरे हुए थे और तिलक अपने शतक से सिर्फ 1 रन दूर थे। तभी 99 रन के स्कोर पर उन्होंने मोहम्मद कुनैन कुरैशी को उन्हीं की गेंदबाजी पर एक आसान कैच थमा दिया।

यूएस ओपन



शेल्टन ने किया उलटफेर, मैराथन मुकाबले में अल्काराज को हराया

सबालेंका और पेगुला पहुंचीं सेमीफाइनल में

एजेंसी ▶▶| न्यूयॉर्क

बेन शेल्टन ने पांच सेट तक चले मैराथन मुकाबले में मौजूदा चैंपियन कार्लोस अल्काराज को हराकर अमेरिकी ओपन टेनिस टूर्नामेंट के पुरुष एकल के सेमीफाइनल में जगह बनाई जबकि महिला वर्ग में एरिना सबालेंका और जेसिका पेगुला अंतिम चार में पहुंचने में सफल रही। शेल्टन ने अल्काराज को चार घंटे 28 मिनट तक चले मैच में 6-7 (5), 6-1, 6-3, 1-6, 7-6 (10-7) से हराया। इस तरह से अल्काराज का ग्रैंड स्लैम प्रतियोगिताओं में पिछले 18 मैच से चला आ रहा विजय अभियान भी थम गया।

करियर का सर्वश्रेष्ठ मैच : शेल्टन

शेल्टन ने बाद में कहा, 'मैं थक गया हूं। यह किसी जंग से कम नहीं था। कार्लोस हमारे खेल के महानतम खिलाड़ियों में से एक हैं। यह मेरे करियर का सर्वश्रेष्ठ मैच था। इसमें कोई शक नहीं।'

करीबी मुकाबला था : अल्काराज

दूसरी वरीयता प्राप्त अल्काराज ने कहा, 'यह करीबी मुकाबला था। वास्तव में यह बेहद करीबी मैच था। इसलिए मुझे निराशा है कि मैं आखिर में जीत दर्ज नहीं कर पाया। लेकिन मैंने आखिर तक मुकाबला किया और मुझे खुद पर गर्व है।'





सबालेंका ने नोस्कोवा को दी मात

सबालेंका को जब लग रहा था कि अमेरिकी ओपन में लगातार तीसरा खिताब और महिला वर्ग में नंबर एक रैंकिंग बनाए रखने का उनका सपना टूट रहा है तब उन्होंने साबित किया कि वह आखिर तक हार मानने वाली नहीं हैं। सबालेंका ने रोमांचक मुकाबले में विंबलडन चैंपियन लिंडा नोस्कोवा को 7-6 (1), 3-6, 7-6 (10-7) से हराकर अमेरिकी ओपन के सेमीफाइनल में प्रवेश किया, जहां उनका सामना जेसिका पेगुला से होगा।

जेसिका ने नवारो को हराया

जेसिका ने पहला सेट गंवाने के बाद वापसी करते हुए 26वीं वरीयता प्राप्त एम्मा नवारो को 3-6, 6-4, 6-3 से हराया। सबालेंका ने 2024 के फाइनल और पिछले साल सेमीफाइनल में पेगुला को हराया था।

खबर संक्षेप



नायरा ने किया निशानेबाजी चैंपियनशिप क्वालीफाई

नई दिल्ली। 10 वर्ष और 3 महीने की नायरा शर्मा राष्ट्रीय निशानेबाजी चैंपियनशिप के लिए क्वालीफाई करने वाली सबसे युवा भारतीय बन गई। दिल्ली की नायरा ने हाल ही में भोपाल में अखिल भारतीय अंतर स्कूल निशानेबाजी चैंपियनशिप में दस मीटर एयर राइफल में 400 में से 363 अंक हासिल किए। वह दिल्ली की टॉपगन निशानेबाजी अकादमी में ट्रेनिंग करती है।

जूनियर अमेरिकी ओपन में भारत की चुनौती समाप्त



न्यूयॉर्क। माया राजेश्वरन रेवती के दूसरे दौर में अरिना मालिजिना से तीन सेट में मिली हार के साथ जूनियर अमेरिकी ओपन में भारतीय चुनौती लगभग समाप्त हो गई। 15वीं वरीयता प्राप्त माया को रूस की प्रतिद्वंद्वी से दो घंटे 16 मिनट में 3-6, 7-5, 5-7 से हार का सामना करना पड़ा। माया जूनियर ग्रैंडस्लैम में लगातार दो जीत दर्ज नहीं कर पाई हैं, वह फ्रेंच ओपन में भी दूसरे दौर में बाहर हो गई थीं। वहीं ऑस्ट्रेलियाई ओपन और विम्बलडन में उनका सफर पहले दौर में ही समाप्त हो गया था। लड़कों के युगल वर्ग के पहले दौर में अर्णव पापारकर और थाईलैंड के उनके जोड़ीदार कुनानान पंतारातोर्ण को महज 58 मिनट में कजाखस्तान के दामिर झालगास्बे और अमेरिका के साफिर आजम से 4-6, 2-6 से हार मिली।

चैंपियंस लीग : एमबाप्पे और हालैंड के दम पर मैड्रिड और सिटी की शानदार जीत

एजेंसी ▶▶| मैड्रिड

किलियन एमबाप्पे और एर्लिंग हालैंड ने गोल दागे, जिससे रियाल मैड्रिड और मैनचेस्टर सिटी ने चैंपियंस लीग फुटबॉल टूर्नामेंट में जीत के साथ नए सत्र की शुरुआत की। एमबाप्पे ने रिकॉर्ड 15 बार के चैंपियन मैड्रिड को सैंटियागो बर्नबेउ में इंटर मिलान पर 2-1 की जीत दिलाने में अहम भूमिका निभाई। दूसरी तरफ हालैंड के दो गोल की मदद से 2023 के चैंपियन सिटी ने पोर्टो को 2-0 से हराया।

मैड्रिड और सिटी को पिछली दो बार के चैंपियन पेरिस सेंट जर्मेन (पीएसजी) के साथ इस बार खिताब का प्रबल दावेदार माना जा रहा है। इन दोनों टीम के प्रमुख स्ट्राइकर ने पहले मैच में ही अपना जलवा दिखाया।



एमबाप्पे ने किया 71वां गोल

एमबाप्पे ने यूरोपीय क्लब फुटबॉल की शीर्ष महाद्वीपीय प्रतियोगिता में अपना 71वां गोल किया जबकि हालैंड के नाम पर चैंपियंस लीग में 59 मैचों में 59 गोल दर्ज हो गए हैं। बोरुसिया डॉर्टमुंड ने विलारियाल को 3-2 से हराया। रियाल बेटिस ने लिली को और एस्टन विला ने क्लब ब्रुग को इसी अंतर से पराजित किया। पीएसजी बुधवार को स्लोवन ब्रातिस्लावा के खिलाफ अपने अभियान की शुरुआत करेगा।

गायकवाड़ की कप्तानी में खेलेंगे हार्दिक

नई दिल्ली। सीनियर ऑलराउंडर हार्दिक पंड्या को ऑस्ट्रेलिया ए के खिलाफ अक्टूबर में होने वाली 3 मैच की एकदिवसीय श्रृंखला के लिए भारत ए टीम में शामिल किया गया है लेकिन उनका खेलना पूर्ण फिटनेस हासिल करने पर निर्भर करेगा। भारतीय क्रिकेट बोर्ड (बीसीसीआई) ने यह जानकारी दी। पंड्या ने अपना पिछला प्रतिस्पर्धी मुकाबला इंडियन प्रीमियर लीग के पिछले सत्र में मुंबई इंडियन्स के लिए खेला था। इसके बाद से यह 32 वर्षीय खिलाड़ी विभिन्न चोटों के कारण प्रतिस्पर्धी क्रिकेट से दूर है। फिलहाल वह जांघ की चोट से उबर रहे हैं।



भारत ए बहुदिवसीय टीम

देवदत्त पडिक्कल (कप्तान), साई सुदर्शन, अमन मोखाडे, आयुष पांडे, यश राठौड़, शेख रशीद, कुमार कुशाग्र, शम्स मुलानी, तनुष कोटियान, तुषार देशपांडे, अंशुल कंबोज, प्रफुल्ल हिंगे, एन जगदीशन, नचिकेत भुटे, वी विशाक।

भारत ए एकदिवसीय टीम

रुतुराज गायकवाड़ (कप्तान), देवदत्त पडिक्कल, प्रियांश आर्य, साई सुदर्शन, रजत पाटीदार, कुमार कुशाग्र, निशांत सिंधू, विपराज निगम, अर्शीन कुलकर्णी, अरशद खान, नमन धीर, हार्दिक पंड्या, प्रभसिमरन सिंह, गुरजपनीत सिंह, यश ठाकुर।

जूनियर एशिया कप हॉकी : सेमीफाइनल में टीम इंडिया, कप्तान अनमोल ने दागे 6 गोल

भारत ने चीनी ताइपे को 15-0 से दी करारी शिकस्त

एजेंसी ▶▶| मोकी

कप्तान अनमोल इक्का ने अपना शानदार प्रदर्शन जारी रखते हुए 6 गोल किए, जिससे मौजूदा चैंपियन भारत ने चीनी ताइपे को 15-0 से करारी शिकस्त देकर जूनियर एशिया कप हॉकी टूर्नामेंट के सेमीफाइनल में जगह पक्की की। अनमोल ने पेनाल्टी कार्नर को गोल में बदलने के अपने कौशल का शानदार नमूना पेश किया।

भारतीय टीम पहले क्वार्टर में गोल नहीं कर पाई थी लेकिन इसके बाद उसने शानदार खेल दिखाया और दनादन गोल दागे। पांच बार की चैंपियन भारतीय टीम ने तीन जीत और एक ड्रॉ के साथ पूल ए में 10 अंक के साथ शीर्ष स्थान हासिल किया। दक्षिण कोरिया ने जापान को 3-2 से हराकर नौ अंक के साथ सेमीफाइनल में जगह बनाई। जापान, इंडोनेशिया और चीनी ताइपे खिताब की दौड़ से बाहर हो गए हैं और अब वे वर्गीकरण मैचों में खेलेंगे।



भारत ने बनाया पहले क्वार्टर में गेंद पर कब्जा

भारत ने पहले क्वार्टर में गेंद पर कब्जा बनाए रखा लेकिन वह ताइपे की रक्षापंक्ति को भेदने में नाकाम रहे। भारत ने दूसरे क्वार्टर में पांच मिनट के अंदर तीन गोल किए। आर्यन जेस ने 17वें मिनट में भारत का खाता खोला, जिसके एक मिनट बाद ही प्रभदीप सिंह ने बढ़त को दोगुना कर दिया। फिर गुरसेवक सिंह ने 22वें मिनट में तीसरा गोल दागकर स्कोर 3-0 कर दिया। अनमोल ने 25वें मिनट में पेनल्टी कॉर्नर को गोल में बदलकर अपना पहला गोल किया। अर्जुन संतोष हरगुडे ने 28वें मिनट में गोल दागा, जबकि अगले ही मिनट अनमोल ने पेनल्टी कार्नर को गोल में बदला।

भारत ने हाफ टाइम तक बनाई 6-0 की बढ़त

इस तरह से भारत ने हाफ टाइम तक 6-0 की बढ़त बना ली थी। भारत ने इसके बाद भी आक्रामक रवैया अपनाया तथा तीसरे क्वार्टर के शुरुआती तीन मिनट के भीतर दो पेनल्टी कॉर्नर हासिल किए। अनमोल ने इन दोनों को गोल में बदलने में किसी तरह की गलती नहीं की। अजीत यादव ने भी 35वें मिनट में गोल करके स्कोरशीट पर अपना नाम दर्ज कराया, जबकि अनमोल ने गोल करने का अपना सिलसिला जारी रखा। उन्होंने 45वें मिनट में एक और पेनल्टी कॉर्नर को गोल में बदलकर मैच का अपना पांचवां गोल किया और तीसरे क्वार्टर के अंत तक भारत को 10-0 से आगे कर दिया।

विश्व तीरंदाजी पैरा सीरीज शीतलदेवी ने जीता गोल्ड

एजेंसी ▶▶| अहमदाबाद

मौजूदा पैरालम्पिक चैंपियन हरविंदर सिंह और दुनिया की नंबर एक तीरंदाज शीतल देवी की अगुवाई में भारत ने विश्व तीरंदाजी पैरा सीरीज के तीसरे चरण का अंत आखिरी दिन बुधवार को दो स्वर्ण और चार कांस्य पदक के साथ किया।

मौजूदा विश्व चैंपियन शीतल ने पैरा कंपाउंड महिला व्यक्तिगत वर्ग में स्वर्ण जीता जबकि पैरालम्पिक में दो पदक जीत चुके हरविंदर ने भावना के साथ पैरा रिकर्व मिश्रित टीम स्पर्धा में पीला तमगा हासिल किया। रिकर्व मिश्रित टीम फाइनल में हरविंदर और भावना ने चीन के लियांग कियूरोंग और शिया लेइ को 6-0 से हराया।



भावना ने रिकर्व महिला प्लेआफ में राजश्री राठौड़ को 6-0 से हराकर कांस्य पदक जीता। शीतल ने महिला कंपाउंड व्यक्तिगत फाइनल में कजाखस्तान की ऐजादा सेडान को शूटआफ में मात दी। शीतल ने इससे पहले तोमन कुमार के साथ कंपाउंड मिश्रित टीम में भी कांस्य पदक जीता था। उन्होंने ईराक की सारा अल हामिद और अब्बास कादिम को 157-145 से हराया।



जोधपुर में 14 पीढ़ियों से देवी माता की पूजा कर रहा मुस्लिम परिवार

जोधपुर। हिंदू मंदिर हो और उसमें पूजा करने वाला हिंदू न हो, बल्कि दूसरे धर्म का हो। कुछ लोगों को यह सुनने में थोड़ा अजीब लगेगा। पर राजस्थान के जोधपुर में एक ऐसा मंदिर है, जिसमें पूजा करने वाला पुजारी मुस्लिम है। वह मंदिर में पूजा भी करता है और मुस्लिम होने के नाते नमाज भी पढ़ता है। अभी जो मंदिर का पुजारी (भोपा) है, वह सिर्फ अकेला ही नहीं है, जो इस मंदिर में पूजा-पाठ का काम कर रहा है। उससे पहले उसकी 12 पीढ़ी मंदिर में पूजा-पाठ की जिम्मेदारी संभाल चुकी है। बीते दिनों कुछ दिनों से यह मंदिर काफी सुर्खियों में बना हुआ है और इससे जुड़ा वीडियो भी वायरल हो रहा है।

माता ने कई बार किया चमत्कार

यह अनोखा मंदिर जोधपुर के भोपालगढ़ कस्बे में बागोरिया गांव में है। मंदिर बागोरिया माता के नाम से प्रसिद्ध है। बताया जाता है कि यह मंदिर 600 साल पुराना है और गांव की कुलदेवी बागोरिया माता ने कई बार चमत्कार किया है। इस मंदिर से जुड़ी अलग-अलग कहानियां हैं।



मंदिर से जुड़ी अलग-अलग कहानी

स्थानीय लोगों के अनुसार, बागोरिया माता मंदिर में पूजा करने वाले मुस्लिम परिवार से जुड़े लोग जैसलमेर से अकाल की वजह से भोपालगढ़ जा रहे थे। तभी रास्ते में इनके ऊंट का पैर टूट गया और लोग बागोरिया गांव के पास रुक गए। इसके बाद इनके पूर्वजों ने देवी मां से प्राथना की, जिसके बाद ऊंट ठीक हो गया। लोग एक कहानी और बताते हैं, कहते हैं कि पानी और भोजन की कमी से परिवार परेशान था। तब मुस्लिम परिवार के सपने में बागोरिया माता आईं और उन्होंने पहाड़ी पर बनी बावड़ी के बारे में बताया। इस पर वो परिवार उसी बावड़ी के पास पहुंचा तो उसे देवी की एक मूर्ति मिली। इसके बाद से परिवार वहीं रुक गया और माता की पूरे जीवन सेवा करने का निर्णय लिया। तभी से यह परंपरा चली आ रही है। अब तक इस परिवार की 13 पीढ़ियों ने बागोरिया माता मंदिर में पूजा- अर्चना कर चुका है।

किला बनाने की अनोखी कहानी

मंदिर में पूजा करने वाले मुस्लिम परिवार के जमालुद्दीन खान और उनके बेटे समदंर खान ने एक बातचीत में बताया था कि नवरात्र के समय यह बड़ी संख्या में लोग आते हैं। किसी तरह को कोई भेदभाव नहीं रहता है। जमालुद्दीन खान ने बताया कि यहां पर राजा किला बनाना चाहते थे। छह महीने तक किला बनाने की कोशिश चली। दिन में बनाते और रात में फिर वैसे ही बराबर हो जाता। इसके बाद मां ने आदेश दिया कि यहां पर सिर्फ मेरा ही किला रहेगा। मंदिर में पूजा करने पहुंचे एक भक्त ने बताया कि राजस्थान के कई हिस्सों में हमेशा पानी का अकाल रहता है, पर यहां नीचे बावड़ी में कभी भी पानी की कमी नहीं होती है। यहां समय-समय पर माता जी ने चमत्कार किया है और आसपास के सभी इलाकों के लिए यह आस्था का बड़ा केंद्र है।

रोचक खबरें

पालतू जानवरों के अंतिम संस्कार से हो रही है करोड़ों की कमाई

बीजिंग। चीन में अब कुत्ता-बिल्ली सिर्फ जानवर नहीं, परिवार बन चुके हैं। और जब परिवार का कोई सदस्य जाता है तो उसे कचरे की तरह तो नहीं फेंका जा सकता। इसी सोच ने वहां एक नया बिजनेस खड़ा कर दिया है – पालतू जानवरों का अंतिम संस्कार। ये इंडस्ट्री इस वक्त चीन में बहुत तेजी से भाग रही है, लेकिन दिक्कत ये है कि इस पर सरकार का कोई पक्का नियम-कानून अभी तक बना ही नहीं है। रिपोर्ट के अनुसार, मई के महीने में डालियान शहर में एक कपल अपनी बिल्ली को आखिरी बार अलविदा कहने आया। वो बिल्ली 8 साल से उनके साथ थी। दिल की बीमारी से उसकी मौत हो गई। दोनों पति-पत्नी आखिरी बार उसके बाल संवार रहे थे, उसे सहला रहे थे, आंखों में आंसू थे। उनके लिए वो सिर्फ बिल्ली नहीं, घर का हिस्सा थी। इसके बाद उसके शव को अंतिम संस्कार के लिए ले जाया गया और ये कहानी अब अकेली नहीं है। चीन के बड़े शहरों में ऐसी तस्वीरें आम होती जा रही हैं।



एक बार पहनने के बाद कपड़े फेंक रहे हैं लोग चीन में तेजी से बढ़ रहा डिस्पोजेबल फैशन ट्रेंड

बीजिंग। घूमने-फिरने की शौकीन युवा जनरेशन में आजकल हर जगह अलग लुक में दिखने की होड़ मची हुई है। कोई पहाड़ों पर रंग-बिरंगे कपड़ों में उतरना चाहता है, तो कोई समंदर किनारे चमकीली ड्रेस में फोटो खिंचवाना पसंद करता है। सबसे अलग दिखने की इसी चाहत ने एक ऐसा तरीका पैदा कर दिया है, जिसके बारे में पहले कभी किसी ने सोचा भी नहीं था। आज हम आपको तेजी से बढ़ रहे एक ऐसे ही ट्रेंड के बारे में बताने जा रहे हैं। दरअसल, इन दिनों चीन में घूमने आने वाले टूरिस्ट के बीच 'डिस्पोजेबल फैशन' का अजीबोगरीब चलन तेजी से पॉपुलर हो रहा है, जिसे लोग एक बार पहनकर फेंक रहे हैं। एक रिपोर्ट के मुताबिक, चीन में इन दिनों 'डिस्पोजेबल फैशन' का ट्रेंड युवाओं के सिर चढ़कर बोल रहा है। यहां टूरिस्ट सफर के दौरान कपड़े धोने और भारी बैग उठाने के झंझट से बचने के लिए बेहद सस्ते कपड़े खरीद रहे हैं।

इस जानवर को लोग पालते हैं लेकिन नहीं रखते घर पर

नई दिल्ली। आपने गाय और भैंस तो खूब देखी होगी। गांवों में इन्हें घर के आसपास बांधा जाता है, चारा दिया जाता है और इनके रहने के लिए अलग से गोशाला या बाड़ा भी बनाया जाता है। लेकिन, भारत के पूर्वोत्तर में एक ऐसा अनोखा पशु भी पाया जाता है, जिसकी शक्ल देखकर पहली नजर में आपको गाय, भैंस और जंगली बैल का मिश्रण जैसा अहसास हो सकता है। यह है मिथुन, जिसे अंग्रेजी में गयाल भी कहा जाता है। इसका वैज्ञानिक नाम बोस फ्रंटालिस है। लोग इसे अपना पशु मानते हैं, इसकी देखभाल करते हैं, इसकी पहचान जानते हैं, लेकिन पारंपरिक व्यवस्था में इसे रोजाना घर के आंगन में बांधकर नहीं रखते। इसके बजाय कई इलाकों में मिथुन को जंगलों में खुले में चरने के लिए छोड़ दिया जाता है। मिथुन के बारे में सबसे दिलचस्प बात यही है कि यह पूरी तरह जंगली जानवर भी नहीं है और सामान्य गाय-भैंस की तरह पूरी तरह घर में रहने वाला पशु भी नहीं है। इसे आम तौर पर अर्ध-पालतू पशु माना जाता है।



भूकंप आए या सुनामी... अब बाल भी बांका नहीं होगा! वैज्ञानिकों ने खोजी लोहे की गोलियों वाली बॉल

नई दिल्ली। जब भी कोई तेज भूकंप आता है, तो अक्सर सबसे पहले पावर कट हो जाता है। ऐसे में अगर आपकी बिल्डिंग को बचाने वाला हाई-टेक सेफ्टी सिस्टम भी बिजली या बैटरी पर चलता हो, तो इमरजेंसी के वक्त उसके ठप होने का डर रहता है। लेकिन सोचिए, क्या बिना किसी सेंसर, बिना किसी चिप और बिना एक भी यूनिट बिजली के किसी बिल्डिंग को भूकंप के तगड़े झटकों से बचाया जा सकता है? यूनिर्वसिटी ऑफ शारजाह के वैज्ञानिकों ने ऐसा ही एक कमाल कर दिखाया है। उन्होंने लोहे की गोलियों यानी स्टील बॉल्स का इस्तेमाल करके एक ऐसा डैम्पिंग सिस्टम बनाया है जो भूकंप के दौरान बिल्डिंग के हिलने पर पैदा होने वाली खतरनाक एनर्जी को सोख लेता है।

क्या है यह नया स्टील बॉल डैम्पर?

सरल भाषा में कहें तो यह लोहे का एक खोखला सिलेंडर होता है, जिसके अंदर ढेर सारी लोहे की गोलियां भरी होती हैं। इस सिलेंडर के बीच में एक रोड यानी शाफ्ट लगी होती है, जिस पर छोटे-छोटे कांटेदार छड़ बने होते हैं। जब भी भूकंप आता है और पूरी इमारत हिलने लगती है, तो यह डिवाइस भी उसके साथ हिलती है। इसके हिलने से अंदर लगी रोड उन स्टील बॉल्स के बीच से होकर गुजरती है। इससे लोहे की गोलियों के बीच आपस में रगड़ पैदा होती है। यह रगड़ भूकंप से पैदा होने वाली खतरनाक मैकेनिकल एनर्जी को सोख लेती है और झटकों के असर को काफी हद तक कम कर देती है।



बिना बिजली के कैसे होता है यह कमाल?

आजकल की मॉडर्न इमारतों में भूकंप से बचने के लिए जो डैम्पर लगे होते हैं, उनमें सेंसर, कंप्यूटर और हाइड्रोलिक लिक्विड का इस्तेमाल होता है। भूकंप आते ही सेंसर सिग्नल भेजते हैं और सिस्टम एक्टिव होता है। लेकिन, इस नई स्टील बॉल डिवाइस में कोई सेंसर या इलेक्ट्रॉनिक सर्किट नहीं है। प्रोफेसर मूसा लेबलूबा द्वारा बनाई गई यह डिवाइस 'प्योर फिजिक्स' पर काम करती है। जैसे ही बिल्डिंग हिलेगी, यह डिवाइस अपने आप घर्षण पैदा करना शुरू कर देगी। यानी जब तक बिल्डिंग में हलचल रहेगी, यह बिना किसी बाहरी पावर सोर्स के अपना काम करती रहेगी।

बिजली न होना ही है इसकी सबसे बड़ी ताकत

जब बहुत तेज भूकंप आता है, तो अक्सर पावर ग्रिड फेल हो जाते हैं और मोबाइल नेटवर्क ठप हो जाते हैं। ऐसे भयानक माहौल में अगर कोई सेफ्टी सिस्टम बिजली पर निर्भर होगा, तो वह कभी भी धोखा दे सकता है।

लैब टेस्ट में मिले बेहतरीन नतीजे

शारजाह यूनिर्वसिटी की लैब में जब इसका टेस्ट किया गया, तो इसने लगभग 14% तक डैम्पिंग रेशियो दिखाया। इसका मतलब यह नहीं है कि यह भूकंप के 14% झटकों को सीधे खत्म कर देता है। फिजिक्स में डैम्पिंग रेशियो का मतलब यह होता है कि कोई सिस्टम हिलने-डुलने वाली वाइब्रेशन एनर्जी को कितनी तेजी से सोख सकता है। शुरुआती लैब टेस्ट के हिसाब से 14% का आंकड़ा बहुत ही शानदार माना जा रहा है। अब वैज्ञानिक इसे बड़े पैमाने पर 'शेक-टेबल' पर टेस्ट करने की तैयारी कर रहे हैं।

इमारतों के अलावा कहां होगा इसका इस्तेमाल?

वैज्ञानिकों का मानना है कि इस तकनीक का इस्तेमाल सिर्फ इमारतों तक सीमित नहीं रहेगा। जहां भी वाइब्रेशन यानी कंपन को कम करने की जरूरत होती है, वहां इसका इस्तेमाल हो सकता है।

मोबाइल टॉवर्स: तेज हवाओं या झटकों से टॉवर को गिरने से बचाने के लिए।

इंडस्ट्रियल मशीनरी: भारी मशीनों में होने वाली टूट-फूट को रोकने के लिए।

हवाई जहाज और समुद्री जहाज: सफर के दौरान झटकों को सोखने के लिए।

आगे क्या है प्लान?

फिलहाल इस तकनीक को अमेरिका से पेटेंट मिल चुका है। अब रिसर्चर्स अलग-अलग साइज की स्टील बॉल्स और रॉड्स के साथ टेस्ट करने जा रहे हैं ताकि यह पता लगाया जा सके कि कौन सा कॉम्बिनेशन सबसे ज्यादा एनर्जी सोखता है। भले ही यह तकनीक अभी शुरुआती दौर में है, लेकिन बिना बिजली, बिना सॉफ्टवेयर और बिना सेंसर के काम करने का इसका सिंपल फंडा इसे भविष्य की सबसे भरोसेमंद सुरक्षा तकनीक बनाता है।

माउंट एवरेस्ट पर ग्लेशियर पिघला रहा इंसान का पेशाब, हर साल 2,500 टन बर्फ बन रही पानी

काठमांडू। नेपाल में बीते महीने के आखिर में आई विनाशकारी बाढ़ के पीछे हिमालय में ग्लेशियर का ढहना माना जा रहा है। इसने ग्लेशियर पिघलने और इससे पैदा होने वाले खतरों पर बहस को फिर चर्चा के केंद्र में ला दिया है। इस बीच एक नई स्टडी में सामने आया है कि ग्लोबल वार्मिंग और दूसरे कारणों के साथ-साथ इंसान का पेशाब किसी ग्लेशियर के पिघलाने का बड़ा कारण है, जो माउंट एवरेस्ट पर हो रहा है। खासतौर से एवरेस्ट पर लगने वाले कैंप इसमें बड़ी भूमिका निभा रहे हैं। नेपाली और अमेरिकी वैज्ञानिकों की रीजनल एनवायर्नमेंटल चेंज जर्नल में पब्लिश स्टडी से पता चलता है कि हर साल माउंट एवरेस्ट पर चढ़ने वाले पर्वतारोहियों का पेशाब क्लाइंबिंग सीजन यानी हर साल करीब 2500 टन बर्फ पिघला रहा है। एवरेस्ट बेस कैंप खुम्बु ग्लेशियर के ऊपर लगता है। ग्लेशियर पर हर साल 1,600 टेंट लगते हैं। इनमें किचन, शॉवर, जनरेटर, वाई-फाई और दूसरी सुविधाएं होती हैं। इनसे निकलने वाली गर्मी जमीन का तापमान बढ़ाती है।



बर्फ पिघला रही है गर्मी

नई स्टडी में इस बात पर ध्यान दिया गया कि ग्लोबल वार्मिंग और फॉसिल फ्यूल के इस्तेमाल के साथ-साथ इंसानी पेशाब ग्लेशियर को पिघलाने का कारण बन रहा है। ऊंचाई पर होने के कारण पर्वतारोहियों को ज्यादा पानी पीना पड़ता है, जिससे उन्हें ज्यादा पेशाब आता है। 2023 के सीजन में हर दिन 6,766 लीटर पेशाब यहां बहा। एक्सपर्ट का कहना है कि पेशाब की गर्मी ग्लेशियर को पिघलाती है। रिसर्चर्स ने कहा कि एक क्लाइंबिंग सीजन में ग्लेशियर की 154 टन बर्फ पिघल गई। हालांकि, यहां इंसानी पेशाब सबसे बड़ा कारण नहीं है। शरीर से 37 डिग्री सेल्सियस पर निकलने के बाद यह ठंडा हो जाता है।



हिमालय का तापमान बढ़ रहा

वैज्ञानिकों ने चेतावनी दी है कि हिमालय का तापमान दूसरे इलाकों की तुलना में तेजी से बढ़ रहा है। साल 2000 के बाद यहां बर्फ पिघलने की रफ्तार पिछली तिमाही के मुकाबले दोगुनी हो गई है। बेस कैंप की सतह का तापमान खुम्बु ग्लेशियर के दूसरे हिस्सों की तुलना में और ज्यादा तेजी से बढ़ रहा है। यह हर साल 0.28 डिग्री सेल्सियस की दर से बढ़ रहा है। एक्सपर्ट ने चेताया है कि यह रफ्तार आने वाले समय में बड़ी मुश्किल का सबब बन सकती है।







10 हजार फीट की ऊंचाई से गिरी महिला, फिर भी बच गई जान

लंदन। 10 हजार फीट की ऊंचाई और नीचे जमीनसोचकर ही दिल दहल जाता है। अगर पैराशूट धोखा दे जाए, तो बचना नामुमकिन है। लेकिन, यूके में एक महिला के साथ ऐसा चमत्कार हुआ जिसके बारे में जानकर हर कोई हैरान है। इतनी ऊंचाई से गिरने के बाद भी यह महिला जिंदा बच गई। सोशल मीडिया पर वीडियो भी सामने आया है, जिसे देखकर लोगों के रोंगटे खड़े हो गए। दिल दहला देने वाला ये हादसा नॉटिंघम के लैंगर एयरफील्ड में हुआ। डेवोन के ओकहैम्पटन की रहने वाली 35 साल की हॉली विफेन अपने दोस्तों के साथ स्काईडाइविंग करने गई थीं। सभी 12 हजार फीट की ऊंचाई से प्लेन से कूदे थे।



हरिभूमि कम्यूनिकेशन्स प्राइवेट लिमिटेड के लिए मुद्रक एवं प्रकाशक अनिल कुमार द्वारा हरिभूमि पब्लिकेशन्स, टिकरापारा, धमतरी रोड, रायपुर (छत्तीसगढ़)-492001 से मुद्रित एवं हरिभूमि काम्पलेक्स, टिकरापारा, धमतरी रोड, रायपुर (छत्तीसगढ़)-492001 से प्रकाशित। प्रधान संपादक : डॉ. हिमांशु द्विवेदी, स्थानीय संपादक धनंजय वर्मा, संपादक (समन्वय) ब्रह्मवीर सिंह। RNI No. CHHHIN/2002/07457, फोन : 0771-4242222, e-mail:raipur@haribhoomi.com